追求卓越，生产极致

提供整套餐饮厨房制冷设备解决方案和科技创新的专用制冷设备





厨师最爱 厨之重鼎

追 求 卓 越　　追 求 极 致



广东厨鼎制冷有限公司

地址: 广东省四会市商业大道22号

电话: 0758-3106696

目录
CATALOGUE

1 H款高端厨房系列
- HGN冷藏工作台
- HGN冷冻工作台
- HGN冷藏抽屉工作台
- HGN冷冻抽屉工作台
- 650mm冷藏/冷冻炉底柜
- HGN冷藏/冷冻高柜

2 S款标准厨房系列
- SGC冷藏工作台
- SGC冷冻工作台
- SGC冷藏高柜
- SGC冷冻高柜
- SGC双温高柜

3 厨房定制系列
- 沙拉台不锈钢盖
- 沙拉台玻璃盖
- 一体式披萨操作台
- 大理石披萨操作台
- 冷井展示柜

4 功能产品系列
- 急速冷冻柜
- 推入式速冻柜
- 静电解冻柜
- 常规款挂肉柜
- 下置款挂肉柜
- 晾鸭（胚）柜
- 牛肉熟成柜

5 展示柜系列
- 直角玻璃款蛋糕柜
- 圆弧玻璃款蛋糕柜
- 冰淇淋展示柜
- 嵌入式桶装冰淇淋展示柜
- 台下式饮料柜

6 其它系列
- 储冰柜
- 固体废物柜



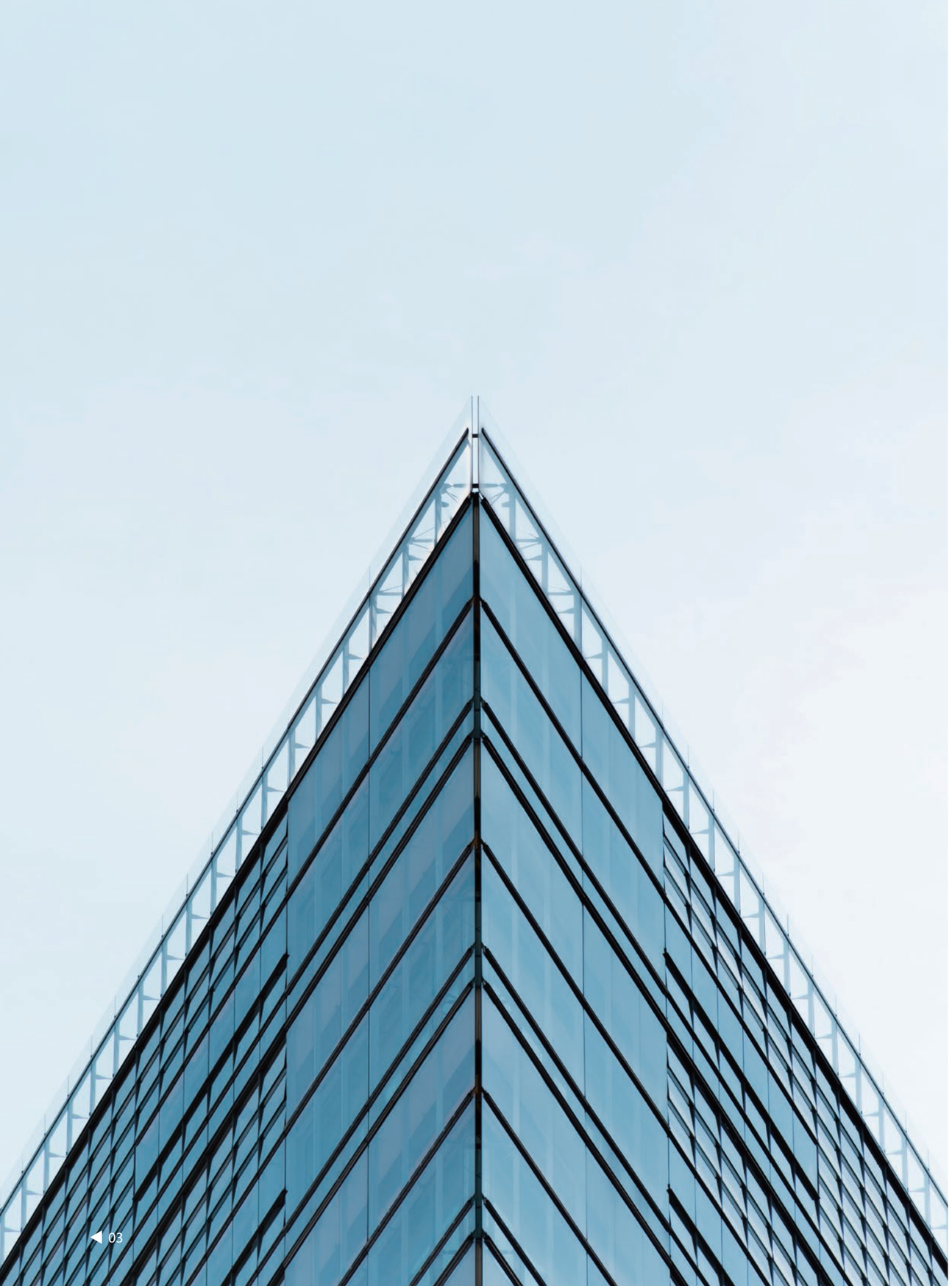

公司简介
COMPANY PROFILE



CHEFEST冰箱，于2018年诞生于北京，工厂坐落河北廊坊，耗时8年专注研发商用制冷设备，实现定制化、专业化、标准化生产。从无到有融入到酒店，商超，餐饮，饮品等每个用户的厨房，档口。今天，CHEFEST在广东四会工厂全新投入使用，CHEFEST走向了发展的新征程。崭新的CHEFEST的新工厂——厨鼎制冷有限公司，坐落在中国先进制造业城市四会市，拥有3万平方米的产业车间，数百人的专业队伍。顶尖的生产管理模式，专业的设计团队，严格的质检标准，出口创新的雄厚技术布局！

我们本着"追求卓越，生产极致"的企业精神，把CHEFEST注入"厨之最爱，厨之重鼎"，的品牌内涵，不断开拓创新，以优质的产品及服务与广大客户共创美好未来。我们致力于现代餐饮业制冷存储以及低温展示技术以及各种餐饮业态制冷综合解决方案。公司拥有在酒店餐饮行业，新型及传统食品零售业，咖啡及烘焙行业，食品制造及研发领域长期积累的制冷技术经验以及研发实力。

产品包括商用标准厨房冰箱、商用外场展示冰箱和各类餐饮功能型定制冰箱三大系列。公司也建立了完善的质量管理体系，通过了ISO9001质量体系认证、ISO 14001环保体系认证和IS018001职业健康体系认证，目前正在实施通过ISO22000食品安全体系，并且产品也已通过国内的CCC认证，节能认证，以及食品接触认证，在管理及生产方面精益求精，确保给客户提供优质的产品。

厨鼎制冷特色
CHEFFEST COMMERCIAL REFRIGERATION FEATURES

我们努力提高自身的技术实力，最大可能的提供最优质的产品和服务，一直不断追求最卓越的系统化服务。公司特别在厨房制冷行业领域一直保持强大的凝聚力和技术实力。

我们用细节说话，用专业说话。



行业领先的商用制冷技术



全面均匀的恒温控制技术



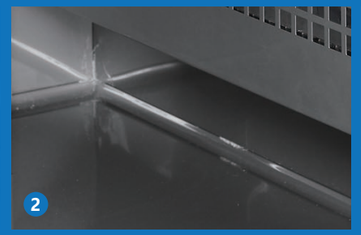





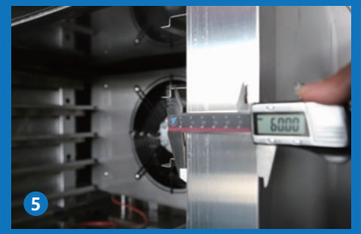









9大细节Cheffest全面全系采用
PRODUCT DETAILS ADOPTED ACROSS THE ENTIRE CHEFFEST SERIES

① 高效的防凝露三孔高磁力密封条和门边发热线。可拆卸式密封胶条，便于日常清洁保养及后期更换；

② 箱体内侧圆弧设计，与拉伸底盘完美匹配，便于日常清洁卫生，符合NFS食品卫生安全要求；

③ 配置强劲弹力铰链，实现门体自动回闭；

④ 磁控照明开关（开门灯亮），便捷实用；

⑤ 60MM一体发泡，结构坚固， 隔冷效果优良；

⑥ 最新全面290制冷剂高效节能制冷机组，便于维修保养；

⑦ 恒温系列全线采用变频压缩机，制冷效果好，节能，并且噪音低。

⑧ 远距离蒸发器采用横流式蒸发风机，风力强劲，送风均匀；

⑨ 内螺纹铜管加封闭式冷凝器回风罩，回风集中，高效散热





社会餐饮

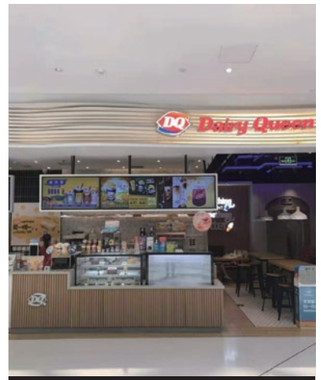

连锁餐饮

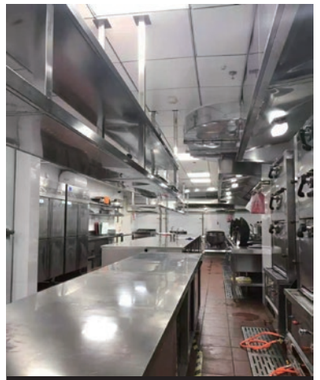

机关单位后厨

产品适用场景
PRODUCT APPLICATION SCENARIOS

CHEFEST适用于各种中西餐饮前后场、酒店、便利店、学校，政府机关、以及单位的就餐餐厅及后厨等多种业态。

学校食堂档口

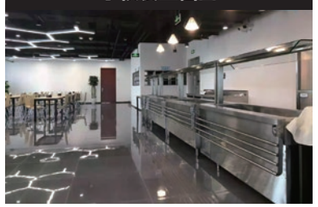



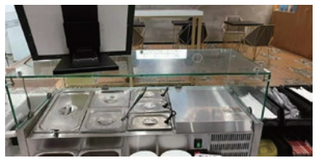

烘焙店展示





酒店全日制餐厅





CHEFEST

产品认证
PRODUCT CERTIFICATION

- 产品CCC认证
- 产品检测报告
- 防水检验报告
- 国家强制性产品认证
- 能效等级1级检测报告
- ZRC食品接触安全认证
- 大肠杆菌消杀检验报告
- CQC食品接触产品安全认证
- CQC标志认证试验报告
- 防腐检测报告



部分连锁客户
SOME CHAIN CUSTOMERS

部分酒店客户
SOME HOTEL CUSTOMERS

北京临空会展中心	江苏启东迎宾馆	建湖福朋喜来登酒店	北京静之湖度假酒店	成都机场中交假日酒店	延庆世园会嘉轩酒店
南通动物园森迪酒店	重庆诺富特酒店	荆门皇冠假日酒店	昆山华邑&假日酒店	日照福朋喜来登酒店	重庆果园港假日酒店



1

H款高端厨房系列

High-end Kitchen Series

为星级酒店、米其林餐厅及高端餐饮集团打造的专业级厨房制冷解决方案。产品线涵盖GN工作台与GN高柜　两大核心形态，深度融合商用标准与卓越性能。

国际标准专业存储架构；全系搭载风冷制冷技术，制冷均匀迅速，杜绝内壁结霜，免除手动除霜烦恼，保障食材持久新鲜；提供冷藏/冷冻双版本选择，精准温控，满足不同食材的精细化存储需求；内置国际知名品牌压缩机与高精度温控器，动力强劲，运行稳定低噪，温控灵敏精准；机身采用优质不锈铁材料，兼具卓越的抗腐蚀性与耐磨性，坚固耐用且易于清洁，完美适应高强度商业厨房环境。

HGN冷藏工作台
HGN COUNTER CHILLER

R290 TN: +2~+8℃

产品特点 General Features

- 欧洲标准，柜体尺寸按可放GN1/1份数盘设计
- 材质采用不锈钢
- 风冷制冷系统
- 高密度发泡箱体
- 欧洲品牌温控器
- 欧洲品牌压缩机
- 智能自动除霜系统
- 内箱采用边角圆弧设计，易于清洁
- 带磁性门封条的自动回归门
- 上下可调搁物架设计
- 平台柜的深度可定做60cm,65cm,70cm,75cm,80cm
- 门和抽屉可以互换
- 可换子弹脚或脚轮



门可以轻易换成抽屉

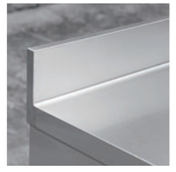

工作台可加背板

产品细节 Product Details











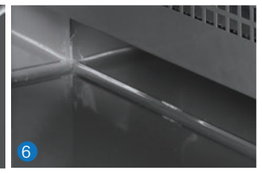

1. 欧洲品牌温控器
2. 上下可调搁物架设计
3. 门封条可容易清洁和更换
4. 精致工作台
5. 门把手
6. 内箱采用边角圆弧设计，易于清洁



HGN1100TN

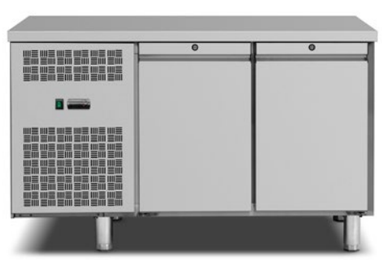

HGN2100TN

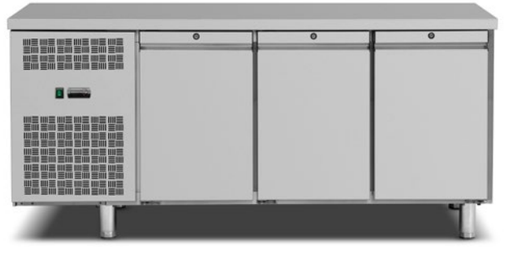

HGN3100TN

选配



左置机组



右置机组



加水盆



抽屉



不锈钢门

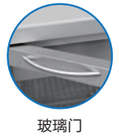

玻璃门



脚轮

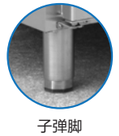

子弹脚

平面图

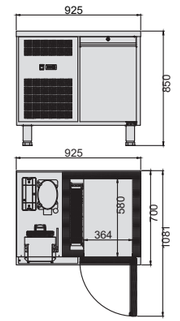

HGN1100TN

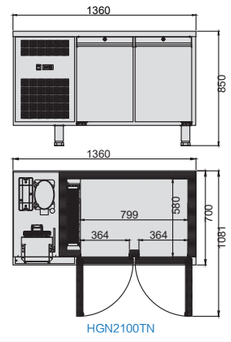

HGN2100TN

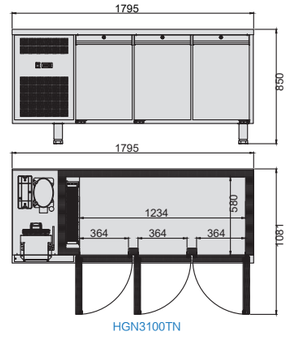

HGN3100TN

侧视图

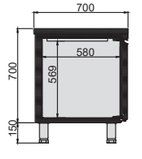

产品参数 Technical Data

型号	HGN1100TN	HGN2100TN	HGN3100TN
产品尺寸 (mm)	925×700×850	1360×700×850	1795×700×850
包装尺寸 (mm)	985×740×910	1420×740×910	1845×740×910
温度范围 (℃)	+2~+8	+2~+8	+2~+8
净重 (Kg)	70	92	113
容积 (L)	120	260	400
额定功率 (W)	183	350	360
制冷类型	风冷	风冷	风冷

产品认证 Product Certification

CE CCC LFGB UKCA REACH RoHS natural refrigerant.

* 我司有权利更改产品设计和配置，不会提前告知客户！

HGN冷冻工作台
HGN COUNTER FREEZER

R290 BT: -15~-20℃

产品特点 General Features

- 欧洲标准，柜体尺寸按可放GN1/1份数盘设计
- 材质采用不锈钢
- 风冷制冷系统
- 高密度发泡箱体
- 欧洲品牌温控器
- 欧洲品牌压缩机
- 智能自动除霜系统
- 门边框装发热丝，保持柜门不漏冷，不凝露
- 内箱采用边角圆弧设计，易于清洁
- 带磁性门封条的自动回归门
- 上下可调搁物架设计
- 平台柜的深度可定做60cm,65cm,70cm,75cm,80cm
- 门和抽屉可以互换



门可以轻易换成抽屉

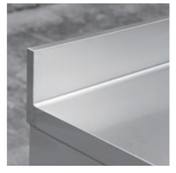

工作台可加背板

产品细节 Product Details











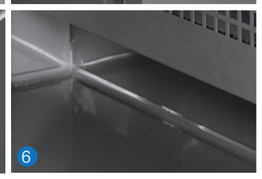

1. 欧洲品牌温控器
2. 上下可调搁物架设计
3. 门封条可容易清洁和更换
4. 精致工作台
5. 门把手
6. 内箱采用边角圆弧设计，易于清洁



HGN1100BT

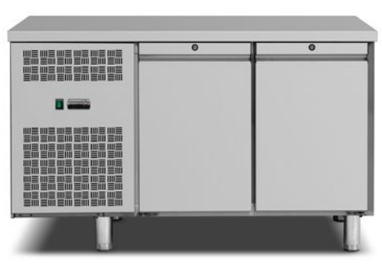

HGN2100BT

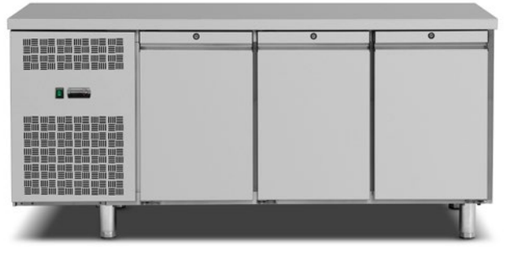

HGN3100BT

选配



左置机组



右置机组



加水盆



抽屉



不锈钢门

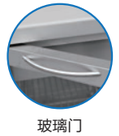

玻璃门



脚轮

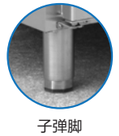

子弹脚

平面图

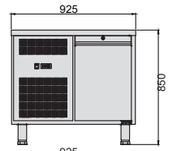

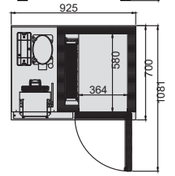

HGN1100BT

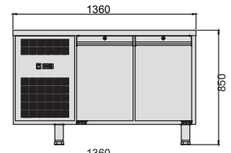

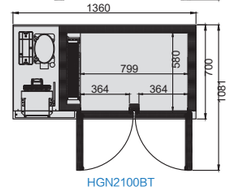

HGN2100BT

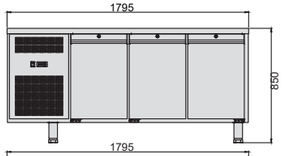

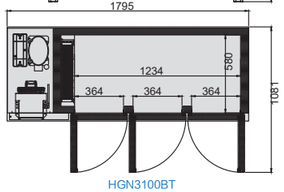

HGN3100BT

侧视图

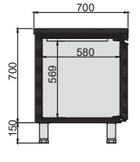

产品参数 Technical Data

型号	HGN1100BT	HGN2100BT	HGN3100BT
产品尺寸 (mm)	925×700×850	1360×700×850	1795×700×850
包装尺寸 (mm)	985×740×910	1420×740×910	1845×740×910
温度范围 (℃)	-15~-20	-15~-20	-15~-20
净重 (Kg)	87	104	114
容积 (L)	120	260	400
额定功率 (W)	437	588	560
制冷类型	风冷	风冷	风冷

产品认证 Product Certification

CE CCC LFGB UKCA REACH RoHS natural refrigerant.

* 我司有权利更改产品设计和配置，不会提前告知客户！

HGN冷藏抽屉工作台
HGN COUNTER CHILLER WITH DRAWERS

R290 TN: +2~+8℃

产品特点 General Features

- 欧洲标准，柜体尺寸按可放GN1/1份数盘设计
- 材质采用不锈钢
- 风冷制冷系统
- 高密度发泡箱体
- 欧洲品牌温控器
- 欧洲品牌压缩机
- 智能自动除霜系统
- 内箱采用边角圆弧设计，易于清洁
- 带磁性门封条的自动回归门
- 上下可调搁物架设计
- 平台柜的深度可定做60cm,65cm,70cm,75cm,80cm
- 门和抽屉可以互换
- 可换子弹脚或脚轮



门可以轻易换成抽屉

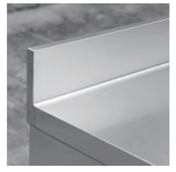

工作台可加背板

产品细节 Product Details



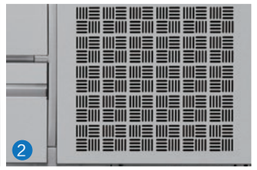









1. 欧洲品牌温控器
2. 可拆卸面板
3. 门封条可容易清洁和更换
4. 精致工作台
5. 抽屉可放标准GN1/1份数盘
6. 抽屉锁



HGN1120TN

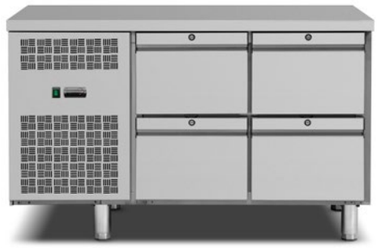

HGN2140TN



HGN3160TN

选配



左置机组



右置机组



加水盆



抽屉



不锈钢门

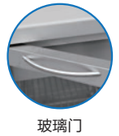

玻璃门



脚轮

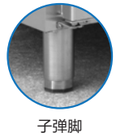

子弹脚

平面图

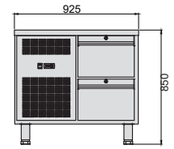

HGN1120TN

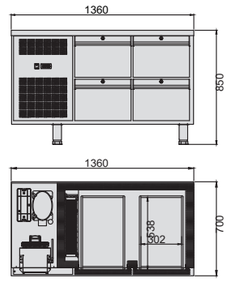

HGN2140TN

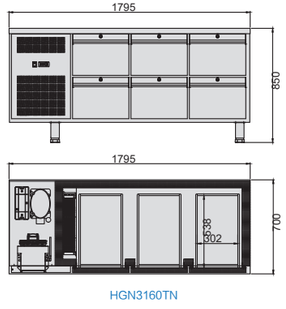

HGN3160TN

侧视图

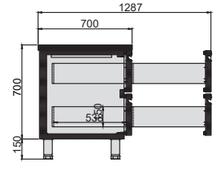

产品参数 Technical Data

型号	HGN1120TN	HGN2140TN	HGN3160TN
产品尺寸 (mm)	925×700×850	1360×700×850	1795×700×850
包装尺寸 (mm)	985×740×910	1420×740×910	1845×740×910
温度范围 (℃)	+2~+8	+2~+8	+2~+8
净重 (Kg)	76	104	134
容积 (L)	120	260	400
额定功率 (W)	183	350	370
制冷类型	风冷	风冷	风冷

产品认证 Product Certification

CE CCC LFGB UKCA REACH RoHS natural refrigerant.

* 我司有权利更改产品设计和配置，不会提前告知客户！

HGN冷藏抽屉工作台
HGN COUNTER CHILLER WITH DRAWERS

R290 TN: +2~+8℃

产品特点 General Features

- 欧洲标准，柜体尺寸按可放GN1/1份数盘设计
- 材质采用不锈钢
- 风冷制冷系统
- 高密度发泡箱体
- 欧洲品牌温控器
- 欧洲品牌压缩机
- 智能自动除霜系统
- 内箱采用边角圆弧设计，易于清洁
- 带磁性门封条的自动回归门
- 上下可调搁物架设计
- 平台柜的深度可定做60cm,65cm,70cm,75cm,80cm
- 门和抽屉可以互换
- 可换子弹脚或脚轮



门可以轻易换成抽屉

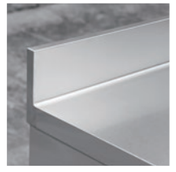

工作台可加背板

产品细节 Product Details



1. 欧洲品牌温控器
2. 可拆卸面板
3. 门封条可容易清洁和更换
4. 精致工作台
5. 抽屉可放标准GN1/1份数盘
6. 抽屉锁



HGN1130TN



HGN2160TN



HGN3190TN

选配



左置机组



右置机组



加水盆



抽屉



不锈钢门

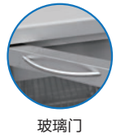

玻璃门



脚轮

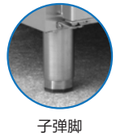

子弹脚

平面图

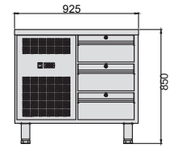

HGN1130TN

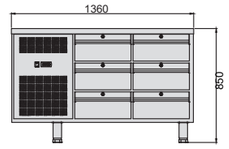

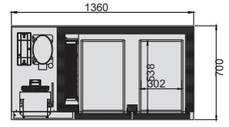

HGN2160TN

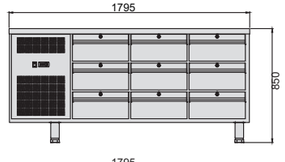

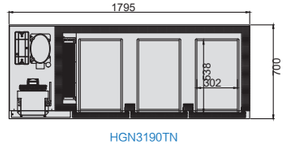

HGN3190TN

侧视图

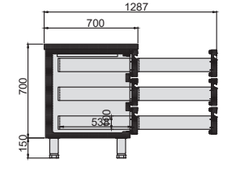

产品参数 Technical Data

型号	HGN1130TN	HGN2160TN	HGN3190TN
产品尺寸 (mm)	925×700×850	1360×700×850	1795×700×850
包装尺寸 (mm)	985×740×910	1420×740×910	1845×740×910
温度范围 (℃)	+2~+8	+2~+8	+2~+8
净重 (Kg)	79	109	140
容积 (L)	120	260	400
额定功率 (W)	183	350	370
制冷类型	风冷	风冷	风冷

产品认证 Product Certification

CE CCC LFGB UKCA REACH RoHS natural refrigerant.

* 我司有权利更改产品设计和配置，不会提前告知客户！

HGN冷冻抽屉工作台
HGN COUNTER FREEZER WITH DRAWERS

R290 BT: -15~-20℃

产品特点 General Features

- 欧洲标准，柜体尺寸按可放GN1/1份数盘设计
- 材质采用不锈钢
- 风冷制冷系统
- 高密度发泡箱体
- 欧洲品牌温控器
- 欧洲品牌压缩机
- 智能自动除霜系统
- 门边框装发热丝，保持柜门不漏冷，不凝露
- 内箱采用边角圆弧设计，易于清洁
- 带磁性门封条的自动回归门
- 上下可调搁物架设计
- 平台柜的深度可定做60cm,65cm,70cm,75cm,80cm
- 门和抽屉可以互换



门可以轻易换成抽屉

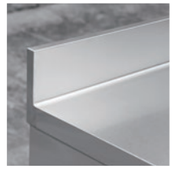

工作台可加背板

产品细节 Product Details



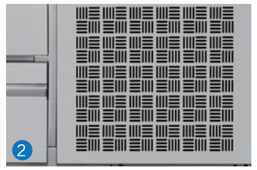









1. 欧洲品牌温控器
2. 可拆卸面板
3. 门封条可容易清洁和更换
4. 精致工作台
5. 抽屉可放标准GN1/1份数盘
6. 抽屉锁



HGN1120BT

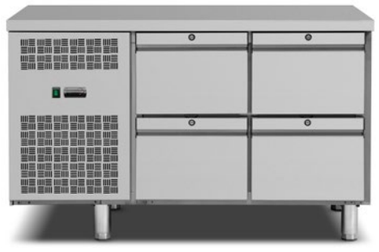

HGN2140BT



HGN3160BT

选配



左置机组



右置机组



加水盆



抽屉



不锈钢门



玻璃门



脚轮

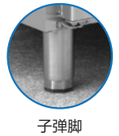

子弹脚

平面图

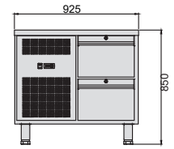

HGN1120BT

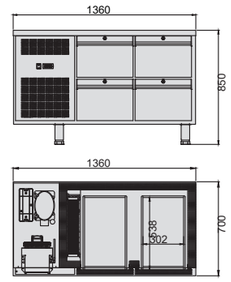

HGN2140BT

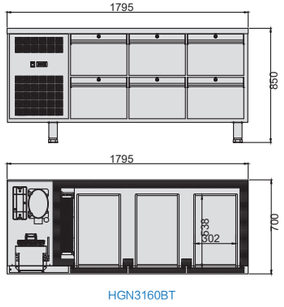

HGN3160BT

侧视图

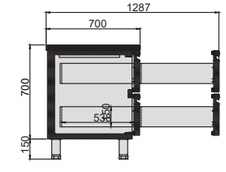

产品参数 Technical Data

型号	HGN1120BT	HGN2140BT	HGN3160BT
产品尺寸 (mm)	925×700×850	1360×700×850	1795×700×850
包装尺寸 (mm)	985×740×910	1420×740×910	1845×740×910
温度范围 (℃)	-15~-20	-15~-20	-15~-20
净重 (Kg)	89	112	131
容积 (L)	120	260	400
额定功率 (W)	437	588	560
制冷类型	风冷	风冷	风冷

产品认证 Product Certification

CE CCC LFGB UKCA REACH RoHS natural refrigerant.

* 我司有权利更改产品设计和配置，不会提前告知客户！

HGN冷冻抽屉工作台
HGN COUNTER FREEZER WITH DRAWERS

产品特点 General Features

- 欧洲标准，柜体尺寸按可放GN1/1份数盘设计
- 材质采用不锈钢
- 风冷制冷系统
- 高密度发泡箱体
- 欧洲品牌温控器
- 欧洲品牌压缩机
- 智能自动除霜系统
- 门边框装发热丝，保持柜门不漏冷，不凝露
- 内箱采用边角圆弧设计，易于清洁
- 带磁性门封条的自动回归门
- 上下可调搁物架设计
- 平台柜的深度可定做60cm,65cm,70cm,75cm,80cm
- 门和抽屉可以互换



门可以轻易换成抽屉

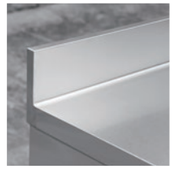

工作台可加背板

产品细节 Product Details



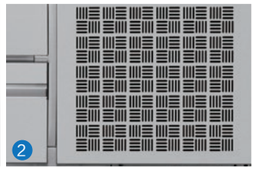









1. 欧洲品牌温控器
2. 可拆卸面板
3. 门封条可容易清洁和更换
4. 精致工作台
5. 抽屉可放标准GN1/1份数盘
6. 抽屉锁

R290 BT: -15~-20℃



HGN1130BT



HGN2160BT



HGN3190BT

选配



左置机组



右置机组



加水盆



抽屉



不锈钢门

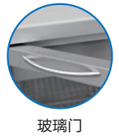

玻璃门



脚轮

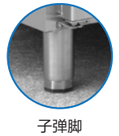

子弹脚

平面图

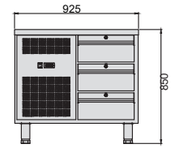

HGN1130BT

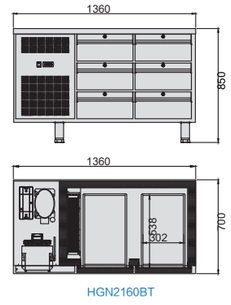

HGN2160BT

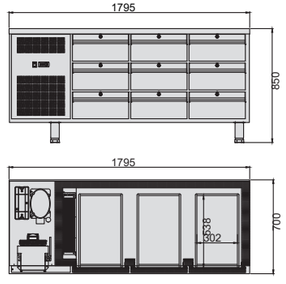

HGN3190BT

侧视图

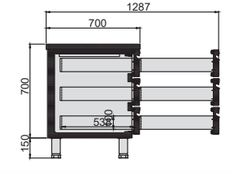

产品参数 Technical Data

型号	HGN1130BT	HGN2160BT	HGN3190BT
产品尺寸 (mm)	925×700×850	1360×700×850	795×700×850
包装尺寸 (mm)	985×740×910	1420×740×910	1845×740×910
温度范围 (℃)	-15~-20	-15~-20	-15~-20
净重 (Kg)	91	113	135
容积 (L)	120	260	400
额定功率 (W)	437	588	560
制冷类型	风冷	风冷	风冷

产品认证 Product Certification

CE CCC LFGB UKCA REACH RoHS natural refrigerant.

* 我司有权利更改产品设计和配置，不会提前告知客户！

650mm冷藏/冷冻炉底柜
650mm UNDERCOUNTER CHILLER/FREEZER

R290 TN: +2~+8℃ BT: -15~-20℃

产品特点 General Features

- 欧洲标准，柜体尺寸按可放GN1/1份数盘设计
- 材质采用不锈钢
- 风冷制冷系统
- 高密度发泡箱体
- 欧洲品牌温控器
- 欧洲品牌压缩机
- 智能自动除霜系统
- 内箱采用边角圆弧设计，易于清洁
- 带磁性门封条的自动回归门
- 上下可调搁物架设计
- 平台柜的深度可定做60cm,65cm,70cm,75cm,80cm
- 门和抽屉可以互换
- 可换子弹脚或脚轮



门可以轻易换成抽屉

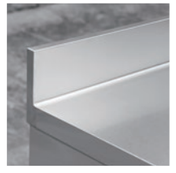

工作台可加背板

产品细节 Product Details



1. 欧洲品牌温控器
2. 可拆卸面板
3. 门封条可容易清洁和更换
4. 精致工作台
5. 抽屉可放标准GN1/1份数盘
6. 抽屉锁

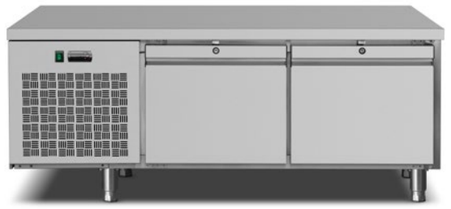

HUNGN2100TN HUNGN2100BT



HUNGN2140TN HUNGN2140BT

选配

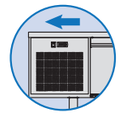

左置机组

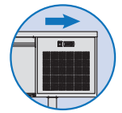

右置机组



抽屉



不锈钢门



脚轮



子弹脚

平面图

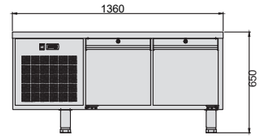

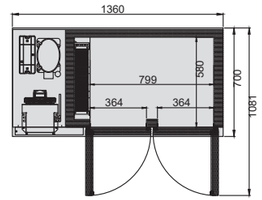

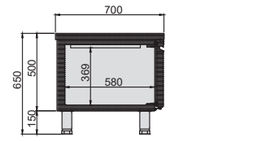

HUNGN2100TN HUNGN2100BT

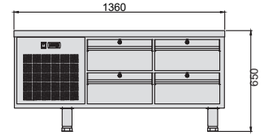

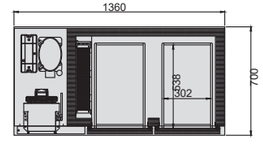

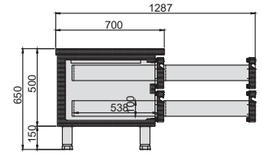

HUNGN2140TN HUNGN2140BT

产品参数 Technical Data

型号	HUNGN2100TN	HUNGN2100BT	HUNGN2140TN	HUNGN2140BT
产品尺寸 (mm)	1360×700×650	1360×700×650	1360×700×650	1360×700×650
包装尺寸 (mm)	1420×740×710	1420×740×710	1420×740×710	1420×740×710
温度范围 (℃)	+2~+8	−15~−20	+2~+8	−15~−20
净重 (Kg)	78	–	104	–
容积 (L)	200	200	200	200
额定功率 (W)	210	–	210	–
制冷类型	风冷	风冷	风冷	风冷

产品认证 Product Certification

CE CCC LFGB UKCA REACH RoHS natural refrigerant.

* 我司有权利更改产品设计和配置，不会提前告知客户！

HGN冷藏/冷冻高柜
HGN UPRIGHT CHILLER / FREEZER

R290 TN: +2~+8℃ BT: -18~-22℃

产品特点 General Features

- 材质采用不锈钢
- 风冷制冷方式
- 高密度发泡箱体
- 欧洲品牌电子温控器
- 欧洲品牌压缩机
- 自动除霜
- 带磁性门封条的自动回归门
- 可调节搁物架
- 可换玻璃门
- 可换子弹脚或脚轮
- 可定做Led 灯
- 冷冻型号门边框装发热丝,保持柜门不漏冷，不凝露

产品细节 Product Details



1. 欧洲品牌温控器
2. 排风孔
3. 可调节搁物架
4. 门锁
5. 门控开关
6. 灯条



HGN650TN HGN650BT



HGN650TN-D HGN650BT-D

平面图

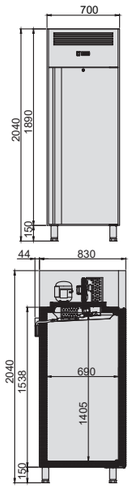

HGN650TN HGN650BT

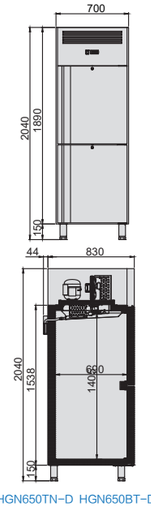

HGN650TN-D HGN650BT-D

俯视图

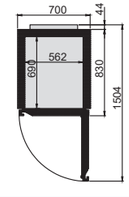

产品参数 Technical Data

型号	HGN650TN	HGN650BT	HGN650TN-D	HGN650BT-D
产品尺寸 (mm)	700×830×2040	700×830×2040	700×830×2040	700×830×2040
冷煤类型	R290	R290	R290	R290
温度范围 (℃)	+2~+8	−18~−22	+2~+8	−18~−22
净重 (Kg)	118	122	119	122
容积 (L)	580	580	580	580
额定功率 (W)	369	552	310	722
制冷类型	风冷	风冷	风冷	风冷

产品认证 Product Certification

CE CCC LFGB UKCA REACH RoHS natural refrigerant.

* 我司有权利更改产品设计和配置，不会提前告知客户！

HGN冷藏/冷冻高柜
HGN UPRIGHT CHILLER / FREEZER

产品特点 General Features

- 材质采用不锈钢
- 风冷制冷方式
- 高密度发泡箱体
- 欧洲品牌电子温控器
- 欧洲品牌压缩机
- 自动除霜
- 带磁性门封条的自动回归门
- 可调节搁物架
- 可换玻璃门
- 可换子弹脚或脚轮
- 可定做Led 灯
- 冷冻型号门边框装发热丝,保持柜门不漏冷，不凝露

产品细节 Product Details



1. 欧洲品牌温控器
2. 排风孔
3. 可调节搁物架
4. 门锁
5. 门控开关
6. 灯条

R290 TN: +2~+8℃ BT: -18~-22℃

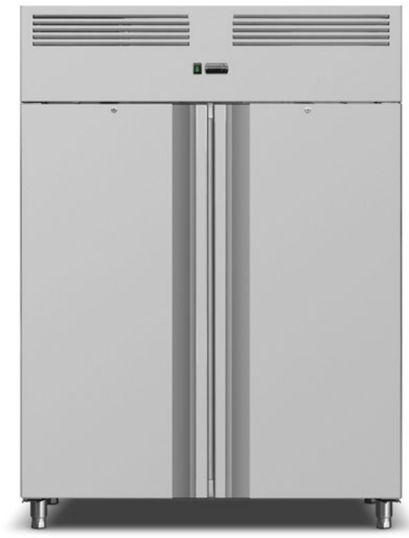

HGN1410TN HGN1410BT

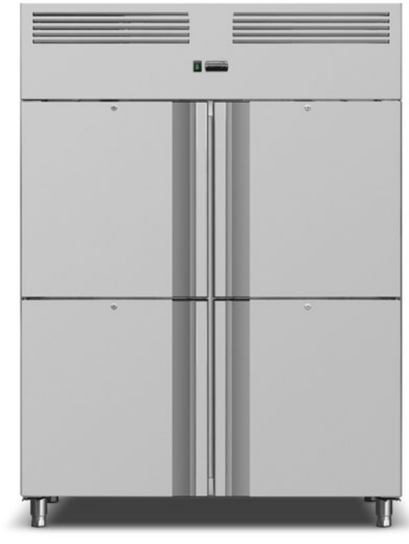

HGN1410TN-D HGN1410BT-D

平面图

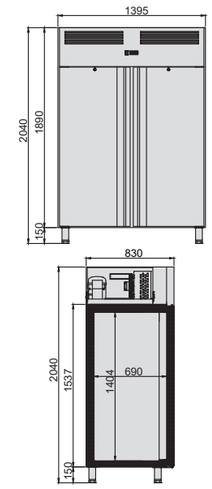

HGN1410TN HGN1410BT

HGN1410TN-D HGN1410BT-D

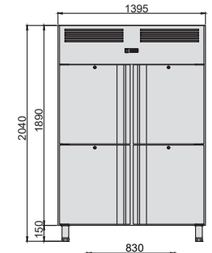

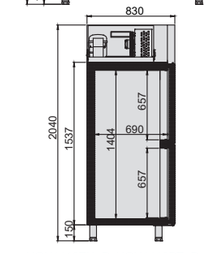

俯视图

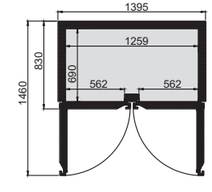

产品参数 Technical Data

型号	HGN1410TN	HGN1410BT	HGN1410TN/D	HGN1410BT/D
产品尺寸 (mm)	1395×830×2040	1395×830×2040	1395×830×2040	1395×830×2040
冷煤类型	R290	R290	R290	R290
温度范围 (℃)	+2~+8	-18~-22	+2~+8	-18~-22
净重 (Kg)	184	197	194	210
容积 (L)	1285	1285	1285	1285
额定功率 (W)	412	920	412	920
制冷类型	风冷	风冷	风冷	风冷

产品认证 Product Certification

CE CCC LFGB UKCA REACH RoHS natural refrigerant.

* 我司有权利更改产品设计和配置，不会提前告知客户！



2

S款标准厨房系列

Standard Kitchen Series

本系列专为高效商用厨房打造，集实用性与高性能于一体。核心配置包含工程款工作台与工程款高柜，均采用风冷制冷系统，制冷均匀迅速、免除手动除霜烦恼。产品细分为冷藏款与冷冻款，精准适配不同食材的储鲜需求。坚固耐用的工程款设计结合灵活的空间规划，为后厨提供稳定可靠的食品存储与操作解决方案。

SGC冷藏工作台
SGC COUNTER CHILLER

R290 TN: +2~+8℃

产品特点 General Features

- 材质采用不锈钢
- 欧洲标准
- 风冷制冷系统
- 高密度发泡箱体
- 智能自动除霜系统
- 门边框装发热丝，保持柜门不漏冷，不凝露
- 内箱采用边角圆弧设计，易于清洗
- 带磁性门封条的自动回归门
- 上下可调搁物架设计
- 子弹脚高度可选可调，可换脚轮
- 易拆卸机组，方便维修
- 机组控板、侧板、背板可单独拆卸

产品细节 Product Details







1. 欧洲品牌温控器
2. 上下可调搁物架设计
3. 工作台面上可以开口放份数盘设计

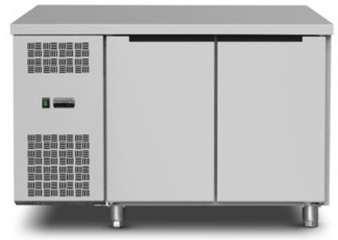

SGC2100TN

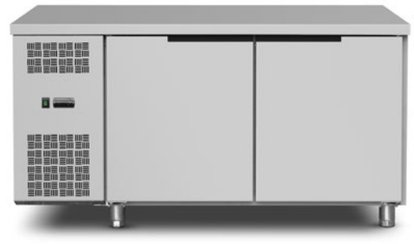

SGC2200TN



SGC3100TN

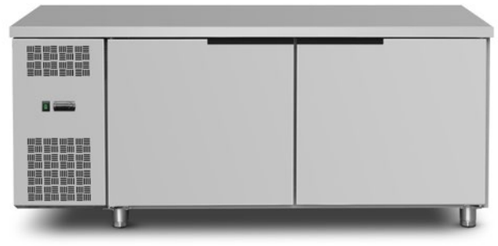

SGC3100TN-D

平面图

正视图

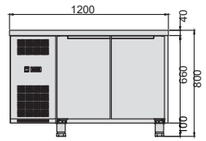

SGC2100TN

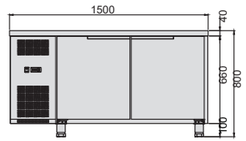

SGC2200TN

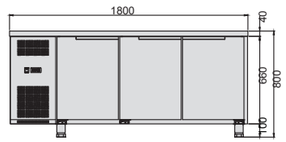

SGC3100TN

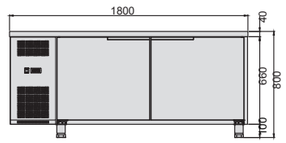

SGC3100TN-D

侧视图

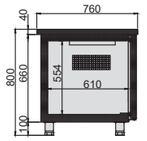

选配



左置机组



右置机组

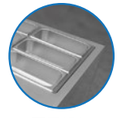

开口设计

产品参数 Technical Data

型号	SGC2100TN	SGC2200TN	SGC3100TN	SGC3100TN-D
产品尺寸 (mm)	1200×760×800	1500×760×800	1800×760×800	1800×760×800
包装尺寸 (mm)	1260×800×860	1560×800×860	1860×800×860	1860×800×860
温度范围 (℃)	+2~+8	+2~+8	+2~+8	+2~+8
净重 (Kg)	86	102	113	113
容积 (L)	260	355	455	455
额定功率 (W)	410	420	440	440
制冷类型	风冷	风冷	风冷	风冷

产品认证 Product Certification

CE CCC LFGB UKCA REACH RoHS natural refrigerant.

* 我司有权利更改产品设计和配置，不会提前告知客户！

SGC冷冻工作台
SGC COUNTER FREEZER

R290 BT: -15~-20℃

产品特点 General Features

- 材质采用不锈钢
- 欧洲标准
- 风冷制冷系统
- 高密度发泡箱体
- 智能自动除霜系统
- 门边框装发热丝，保持柜门不漏冷，不凝露
- 内箱采用边角圆弧设计，易于清洗
- 带磁性门封条的自动回归门
- 上下可调搁物架设计
- 子弹脚高度可选可调，可换脚轮
- 易拆卸机组，方便维修
- 机组控板、侧板、背板可单独拆卸

产品细节 Product Details

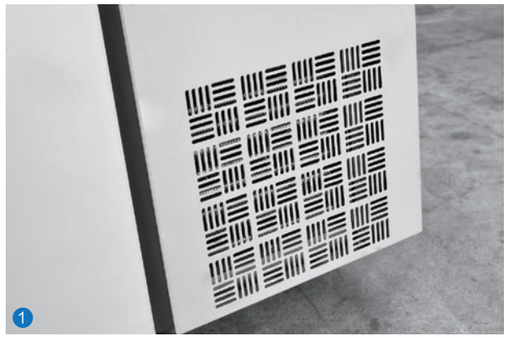

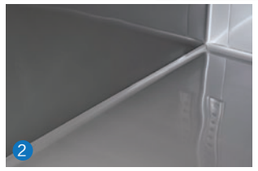



1. 大号散热口，保持清爽的环境，使部件更耐用
2. 内箱采用边角圆弧设计，易于清洁
3. 可换子弹脚或脚轮

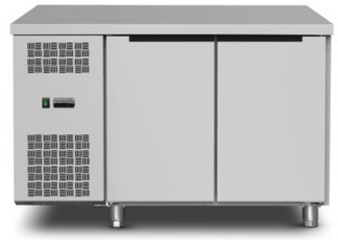

SGC2100BT

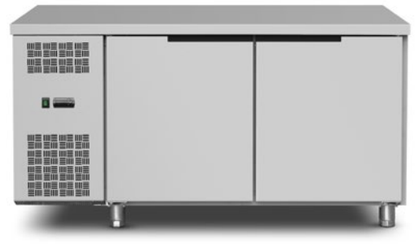

SGC2200BT



SGC3100BT



SGC3100BT-D

平面图

正视图

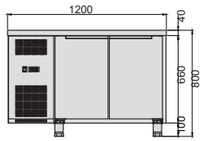

SGC2100BT

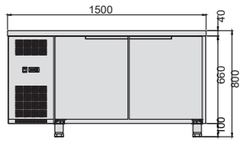

SGC2200BT

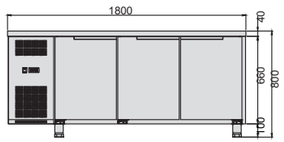

SGC3100BT

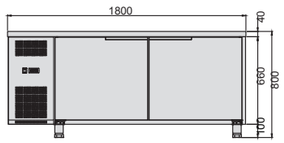

SGC3100BT-D

侧视图

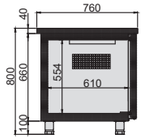

选配



左置机组



右置机组

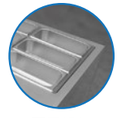

开口设计

产品参数 Technical Data

型号	SGC2100BT	SGC2200BT	SGC3100BT	SGC3100BT-D
产品尺寸 (mm)	1200×760×800	1500×760×800	1800×760×800	1800×760×800
包装尺寸 (mm)	1260×800×860	1560×800×860	1860×800×860	1860×800×860
温度范围 (℃)	-15~-20	-15~-20	-15~-20	-15~-20
净重 (Kg)	86	102	113	113
容积 (L)	260	355	455	455
额定功率 (W)	530	540	560	560
制冷类型	风冷	风冷	风冷	风冷

产品认证 Product Certification

CE CCC LFGB UKCA REACH RoHS natural refrigerant.

* 我司有权利更改产品设计和配置，不会提前告知客户！

SGC冷藏高柜
SGC UPRIGHT CHILLER

产品特点 General Features

- 材质采用不锈钢
- 风冷制冷方式
- 高密度发泡箱体
- 欧洲品牌电子温控器
- 欧洲品牌压缩机
- 自动除霜
- 带磁性门封条的自动回归门
- 可调节搁物架
- 可换玻璃门
- 可换子弹脚或脚轮
- 可定做Led 灯

产品细节 Product Details



1. 欧洲品牌温控器
2. 可装门锁
3. 可调节搁物架
4. 不锈钢门和玻璃门可以互换
5. 门控灯光开关
6. 可定做Led灯

产品参数 Technical Data

型号	SGC600TN/D	SGC1200TN/D
产品尺寸 (mm)	625 × 800 × 1960	1220 × 800 × 1960
冷煤类型	R290	R290
温度范围 (℃)	+2~+8	+2~+8
净重 (Kg)	104	181
容积 (L)	410	890
额定功率 (W)	360	440
制冷类型	风冷	风冷

产品认证 Product Certification

CE　CCC　LFGB　UKCA　REACH　RoHS　natural refrigerant.

* 我司有权利更改产品设计和配置，不会提前告知客户！

R290　TN: +2~+8℃



SGC600TN/D



SGC1200TN/D

平面图
Plan View

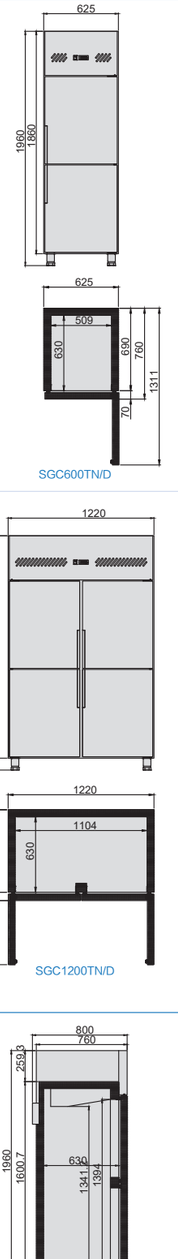

SGC600TN/D

SGC1200TN/D

侧视图

SGC冷冻高柜
SGC UPRIGHT FREEZER

产品特点 General Features

- 材质采用不锈钢
- 风冷制冷方式
- 高密度发泡箱体
- 欧洲品牌电子温控器
- 欧洲品牌压缩机
- 自动除霜
- 带磁性门封条的自动回归门
- 可调节搁物架
- 可换玻璃门
- 可换子弹脚或脚轮
- 可定做Led 灯
- 门边框装发热丝，保持柜门不漏冷，不凝露

产品细节 Product Details



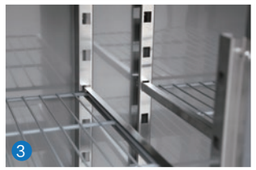




1. 欧洲品牌温控器
2. 可装门锁
3. 可调节搁物架
4. 不锈钢门和玻璃门可以互换
5. 门控灯光开关
6. 可定做Led灯

R290　BT: -18~-22℃



SGC600BT/D



SGC1200BT/D

平面图
Plan View

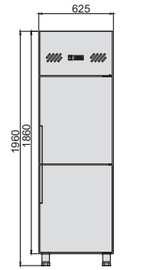

SGC600BT/D

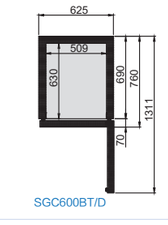

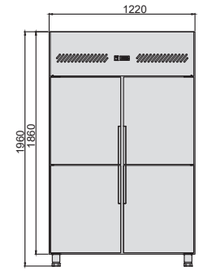

SGC1200BT/D

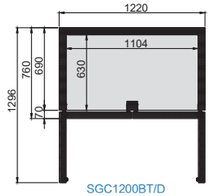

侧视图

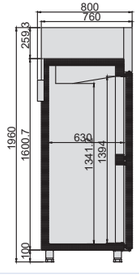

产品参数 Technical Data

型号	SGC600BT/D	SGC1200BT/D
产品尺寸 (mm)	625 × 800 × 1960	1220 × 800 × 1960
冷煤类型	R290	R290
温度范围 (℃)	−18~−22	−18~−22
净重 (Kg)	107	194
容积 (L)	410	890
额定功率 (W)	490	960
制冷类型	风冷	风冷

产品认证 Product Certification

CE　LFGB　UKCA　REACH　RoHS　natural refrigerant.

* 我司有权利更改产品设计和配置，不会提前告知客户！

SGC冷冻高柜
SGC UPRIGHT FREEZER

R290 冷藏+2～+8℃ / 冷冻–18～–22℃

产品特点 General Features

- 材质采用不锈钢
- 风冷制冷方式
- 高密度发泡箱体
- 欧洲品牌电子温控器
- 欧洲品牌压缩机
- 自动除霜
- 带磁性门封条的自动回归门
- 可调节搁物架
- 可换玻璃门
- 可换子弹脚或脚轮
- 可定做Led 灯
- 门边框装发热丝，保持柜门不漏冷，不凝露

产品细节 Product Details





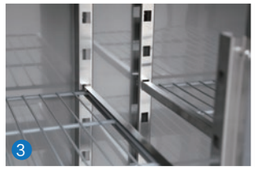







1. 欧洲品牌温控器
2. 可装门锁
3. 可调节搁物架
4. 不锈钢门和玻璃门可以互换
5. 门控灯光开关
6. 可定做Led灯



SGC1200DT/D

平面图
Plan View

正视图 Front View

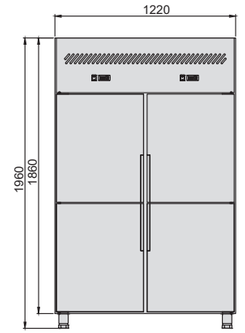

俯视图

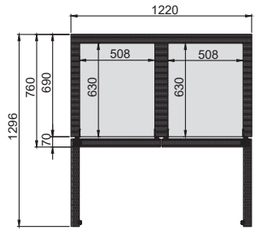

侧视图

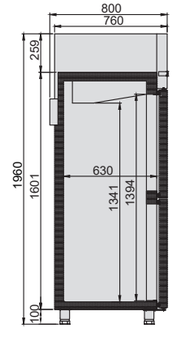

产品参数 Technical Data

型号	SGC1200DT/D
产品尺寸 (mm)	1220 × 800 × 1960
冷煤类型	R290
温度范围 (℃)	冷藏+2～+8 / 冷冻–18～–22
净重 (Kg)	224
容积 (L)	890
额定功率 (W)	冷藏360 / 冷冻490
制冷类型	风冷

产品认证 Product Certification

CE CCC LFGB UKCA REACH RoHS natural refrigerant.

* 我司有权利更改产品设计和配置，不会提前告知客户！



3

厨房定制系列

Kitchen customization series

本厨房定制系列专为商用餐饮场景打造，全方位适配西餐、轻食店、披萨店等多元经营需求。系列采用模块化灵活设计：产品门体与抽屉支持自由互换，可根据存储物品形态与使用习惯调整布局，最大化利用操作空间。台面提供不锈钢、大理石两种材质可选：不锈钢台面耐油污、易清洁，适配高强度后厨操作；大理石台面质感高级、防刮耐磨，兼顾实用与门店展示美观性。制冷系统搭载风冷、直冷双方案：风冷制冷均匀、无霜免维护，适合高频存取场景；直冷保湿性强、能耗更低，适配长期存储需求，商户可按需匹配最优配置。整体兼顾功能性、灵活性与场景适配性，为餐饮经营者提供一站式定制化厨房存储解决方案。

沙拉台不锈钢盖
SALADETTE WITH S/S COVER

产品特点 General Features

- 不锈钢定活盖，自由组合式GN份数盘
- 一体化结构，符合现代卫生标准的保温厚度，高密度发泡
- 直冷制冷系统，可定做风冷
- 材质采用不锈钢
- 内置GN1/1大小搁物架,可自由调节高度
- 欧洲品牌温控器 & 欧洲品牌压缩机
- 带PP材质切菜板，宽度13cm
- 内部圆角设计，易于清理
- 底部自动排水系统
- 可选万向脚轮，方便移动
- 内部全铜管设计
- 可定做LED灯
- 可更换磁性门封条
- 方便更换抽屉和玻璃门
- 门和抽屉可以互换

产品细节 Product Details



1. 欧洲品牌温控器
2. 切菜板
3. 不锈钢定活盖
4. 可调节搁物架
5. 门把手设计
6. 滑轮平移不锈钢盖



S900 STD



S902 STD



S903 STD

GN份数盘配置

S900 STD



S902 STD



S903 STD

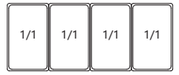

平面图

正视图

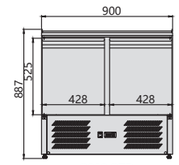

S900 STD

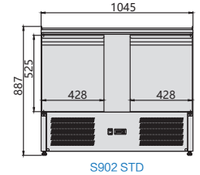

S902 STD

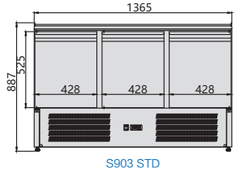

S903 STD

侧视图

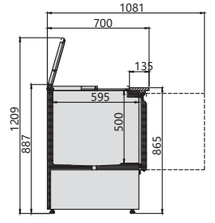

产品参数 Technical Data

型号	S900 STD	S902 STD	S903 STD
产品尺寸 (mm)	900 × 700 × 887	1045 × 700 × 887	1365 × 700 × 887
冷煤类型	R290	R290	R290
温度范围 (℃)	+2~+8	+2~+8	+2~+8
净重 (Kg)	66	69	87
容积 (L)	250	260	390
额定功率 (W)	204	290	321
制冷类型	直冷	直冷	直冷

产品认证 Product Certification

CE · EAC · LFGB · UKCA · REACH · RoHS · natural refrigerant.

* 我司有权利更改产品设计和配置，不会提前告知客户！

沙拉台玻璃盖
SALADETTE WITH GLASS COVER

产品特点 General Features

- 玻璃罩，自由组合式GN份数盘
- 一体化结构，符合现代卫生标准的保温厚度，高密度发泡
- 直冷制冷系统，可定做风冷
- 材质采用不锈钢
- 内置GN1/1大小搁物架,可自由调节高度
- 欧洲品牌温控器 & 欧洲品牌压缩机
- 带PP材质切菜板，宽度13cm
- 内部圆角设计，易于清理
- 底部自动排水系统
- 可选万向脚轮，方便移动
- 内部全铜管设计
- 可定做LED灯
- 可更换磁性门封条
- 方便更换抽屉和玻璃门
- 门和抽屉可以互换

产品细节 Product Details



1. 欧洲品牌温控器
2. 切菜板
3. 玻璃罩，冷藏保鲜
4. 可调节搁物架
5. 门把手设计
6. GN份数盘分类储藏，食物不串味



S900T



S902T



S903T

GN份数盘配置

S900T



S902T



S903T



Plan View

正视图

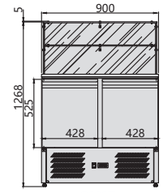

S900T

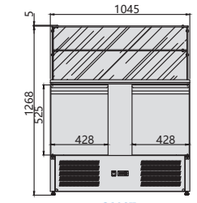

S902T

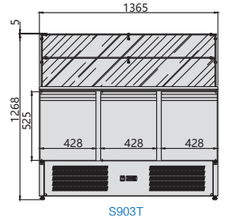

S903T

侧视图

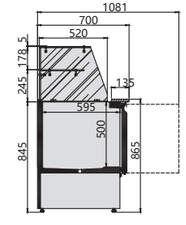

产品参数 Technical Data

型号	S900T	S902T	S903T
产品尺寸 (mm)	900 × 700 × 1268	1045 × 700 × 1268	1365 × 700 × 1268
冷煤类型	R290	R290	R290
温度范围 (℃)	+2~+8	+2~+8	+2~+8
净重 (Kg)	99	120	148
容积 (L)	250	260	390
额定功率 (W)	204	290	321
制冷类型	直冷	直冷	直冷

产品认证 Product Certification

CE · CCC · LFGB · UKCA · REACH · RoHS · natural refrigerant.

* 我司有权利更改产品设计和配置，不会提前告知客户！

一体式披萨操作台
SANDWICH COUNTER

产品特点 General Features

- 材质采用不锈钢
- 可换子弹脚或脚轮
- 风冷制冷系统
- 高密度发泡箱体
- 欧洲品牌温控器
- 欧洲品牌压缩机
- 智能自动除霜系统
- 内箱采用边角圆弧设计，易于清洁
- 带磁性门封条的自动回归门
- 门和抽屉可以互换

产品细节 Product Details



1. 欧洲品牌温控器
2. 上下可调搁物架设计
3. 不锈钢圆边操作台
4. 欧款门把手设计
5. 不锈钢定活盖
6. 欧洲标准GN分数盘设计





SH2000/700



SH2000/800

GN份数盘配置

SH2000/700



SH2000/800



平面图

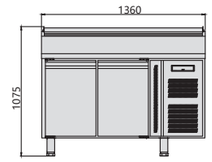

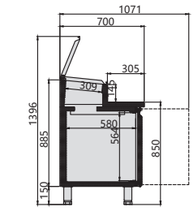

SH2000/700

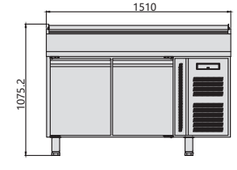

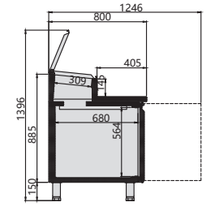

SH2000/800

产品参数 Technical Data

型号	SH2000/700	SH2000/800
产品尺寸 (mm)	1360 × 700 × 1075	1510 × 800 × 1075
包装尺寸 (mm)	1420 × 740 × 1160	1570 × 840 × 1160
温度范围 (℃)	+2~+8	+2~+8
净重 (Kg)	101	98
容积 (L)	260	400
额定功率 (W)	388	390
制冷类型	风冷	风冷

产品认证 Product Certification

CE　LFGB　UKCA　REACH　RoHS　natural refrigerant.

* 我司有权利更改产品设计和配置，不会提前告知客户！

一体式披萨操作台
SANDWICH COUNTER

产品特点 General Features

- 材质采用不锈钢
- 可换子弹脚或脚轮
- 风冷制冷系统
- 高密度发泡箱体
- 欧洲品牌温控器
- 欧洲品牌压缩机
- 智能自动除霜系统
- 内箱采用边角圆弧设计，易于清洁
- 带磁性门封条的自动回归门
- 门和抽屉可以互换

产品细节 Product Details


拉挂式玻璃盖


液压式玻璃盖

不锈钢盖可换成玻璃盖

产品参数 Technical Data

型号	SH3000/700	SH4000/700	SH3000/700-800	SH3000/800
产品尺寸 (mm)	1795×700×1075	2230×700×1075	1795×800×1075	2020×800×1075
包装尺寸 (mm)	1840×740×1160	2260×740×1160	1840×840×1160	2080×840×1160
温度范围 (℃)	+2~+8	+2~+8	+2~+8	+2~+8
净重 (Kg)	122	139	140	154
容积 (L)	360	541	450	580
额定功率 (W)	375	388	375	451
制冷类型	风冷	风冷	风冷	风冷

产品认证 Product Certification

CE CCC LFGB UKCA REACH RoHS natural refrigerant.

* 我司有权利更改产品设计和配置，不会提前告知客户！




SH3000/700


SH4000/700


SH3000/700-800


SH3000/800

GN份数盘配置

SH3000/700　SH3000/700-800



SH3000/800



SH4000/700



平面图

正视图

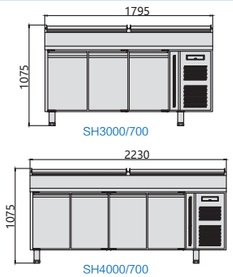

SH3000/700

SH4000/700

侧视图

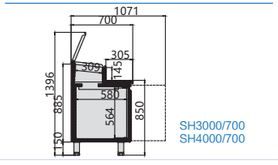

SH3000/700
SH4000/700

平面图 Plan View

正视图

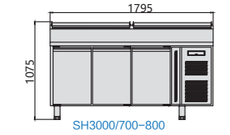

SH3000/700-800

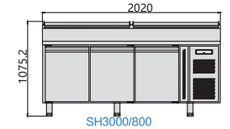

SH3000/800

侧视图

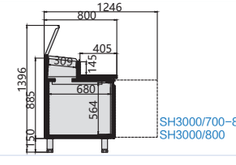

SH3000/700-800
SH3000/800

大理石披萨操作台
LUXURY PIZZA COUNTER

产品特点 General Features

- 欧洲标准，柜体尺寸按可放GN1/1份数盘或者600*400mm烤盘设计
- 可换子弹脚或脚轮
- 材质采用不锈钢
- 风冷制冷系统
- 高密度发泡箱体
- 欧洲品牌温控器
- 欧洲品牌压缩机
- 智能自动除霜系统
- 内箱采用边角圆弧设计，易于清洁
- 带磁性门封条的自动回归门
- 上下可调搁物架设计
- 门和抽屉可以互换

产品细节 Product Details







1. 可放GN1/1份数盘或者600*400mm烤盘设计
2. 上下可调搁物架设计
3. 操作台上放置380系列VRX台式冷藏柜

产品参数 Technical Data

型号	PZ1100TN/380	PZ903/380	PZ1610TN/380	PZ2600TN/380
产品尺寸 (mm)	1200×800×1427	1400×700×1462	1510×800×1427	1510×800×1427
包装尺寸 (mm)	1300×840×1060	1420×740×1200	1570×840×1060	1570×840×1060
温度范围 (℃)	+2~+8	+2~+8	+2~+8	+2~+8
净重 (Kg)	120	131	215	194
容积 (L)	250	390	168	390
额定功率 (W)	290	321	256	320
制冷类型	风冷	直冷	风冷	风冷

产品认证 Product Certification

CE　CCC　LFGB　UKCA　REACH　RoHS　natural refrigerant.

* 我司有权利更改产品设计和配置，不会提前告知客户！



PZ903/380



PZ1610TN/380



PZ2600TN/380

多种大理石颜色选择



灰色　黑色　米黄

平面图

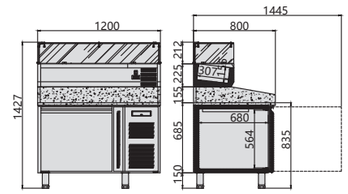

PZ1100TN/380

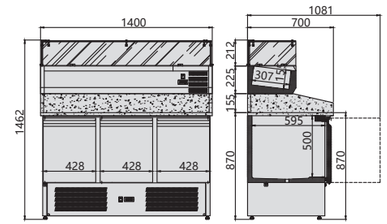

PZ903/380

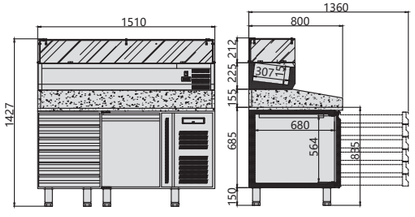

PZ1610TN/380

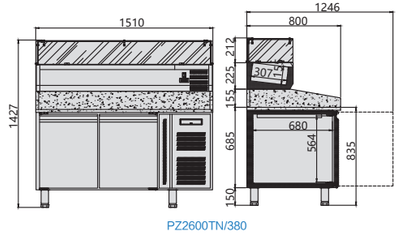

PZ2600TN/380

大理石披萨操作台
LUXURY PIZZA COUNTER

产品特点 General Features

- 欧洲标准，柜体尺寸按可放GN1/1份数盘或者600*400mm烤盘设计
- 可换子弹脚或脚轮
- 材质采用不锈钢
- 风冷制冷系统
- 高密度发泡箱体
- 欧洲品牌温控器
- 欧洲品牌压缩机
- 智能自动除霜系统
- 内箱采用边角圆弧设计，易于清洁
- 带磁性门封条的自动回归门
- 上下可调搁物架设计
- 门和抽屉可以互换

产品细节 Product Details



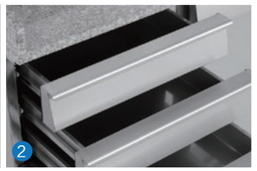



1. 欧洲品牌温控器
2. 门可以轻易换成抽屉
3. 优质天然大理石台面

产品参数 Technical Data

型号	PZ2100TN/380	PZ3100TN/380	PZ3600TN/380	PZ2610TN/380
产品尺寸 (mm)	1360×700×1420	1800×700×1420	2025×800×1420	2025×800×1420
包装尺寸 (mm)	1420×740×1060	1840×740×1060	2080×840×1060	2080×840×1060
温度范围 (℃)	+2~+8	+2~+8	+2~+8	+2~+8
净重 (Kg)	130	278	257	278
容积 (L)	260	400	580	390
额定功率 (W)	336	360	451	388
制冷类型	风冷	风冷	风冷	风冷

产品认证 Product Certification

CE CCC LFGB UKCA REACH RoHS natural refrigerant.

* 我司有权利更改产品设计和配置，不会提前告知客户！



VRX 1400/380



PZ2100TN/380



VRX 1800/380



PZ3100TN/380



VRX 2025/380



PZ3600TN/380



VRX 2025/380



PZ2610TN/380

多种大理石颜色选择



灰色



黑色



米黄

平面图

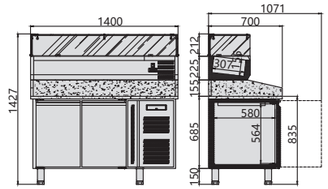

PZ2100TN/380

PZ3100TN/380

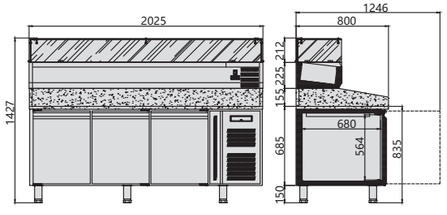

PZ3600TN/380

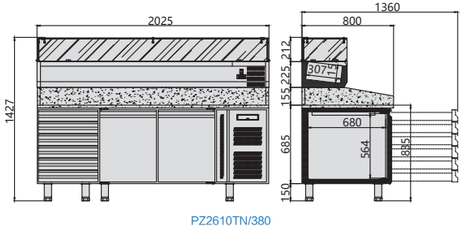

PZ2610TN/380

冷井展示柜
COOLING WELLS

产品特点 General Features

- 内嵌于台面使用
- 机组偏置设计，最大化利用台下空间
- 按照GN1/1份数盆规格设计
- 材质采用不锈钢
- 风冷制冷系统
- 高密度发泡箱体
- 欧洲品牌温控器
- 欧洲品牌压缩机

产品细节 Product Details





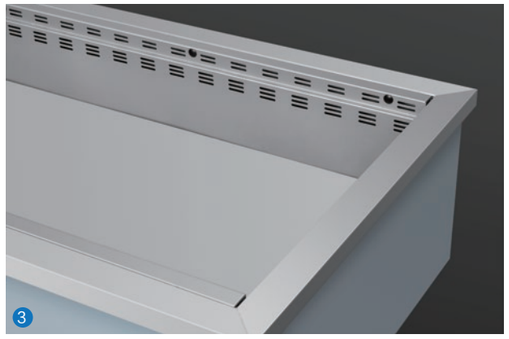

1. 欧洲品牌温控器
2. 按照GN1/1份数盆规格设计
3. 冷井设计为内置在柜台中





TD-788EC



TD-1122EC



TD-1456EC



TD-1790EC

GN份数盘配置

TD-788EC



TD-1122EC



TD-1456EC



TD-1790EC



平面图

正视图

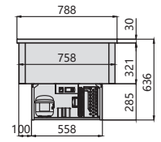

TD-788EC

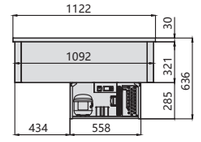

TD-1122EC

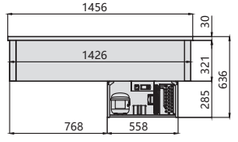

TD-1456EC

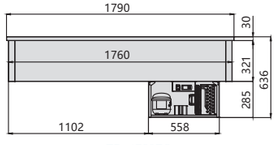

TD-1790EC

侧视图

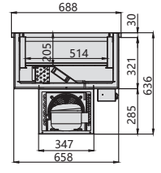

产品参数 Technical Data

型号	TD-788EC	TD-1122EC	TD-1456EC	TD-1790EC
产品尺寸 (mm)	788×688×636	1122×688×636	1456×688×636	1790×688×636
份数盆	2×GN1/1	3×GN1/1	4×GN1/1	5×GN1/1
温度范围 (℃)	+2~+8	+2~+8	+2~+8	+2~+8
毛总/净重 (Kg)	46 / 38	52 / 42	58 / 46	64 / 50
容积 (L)	74	110	146	183
功率 (W)	122	122	235	235
冷媒类型	R290	R290	R290	R290
制冷类型	风冷	风冷	风冷	风冷

产品认证 Product Certification

CE LFGB UKCA REACH RoHS natural refrigerant.

* 我司有权利更改产品设计和配置，不会提前告知客户！



4

功能产品系列

Functional product series

餐饮行业越来越多需要一些功能性的制冷设备，如液体急冻柜、分层解冻柜和牛肉熟成柜等等，捷富特商用制冷紧密和行业互动，运用自己在这个领域的技术优势，打破传统冰箱工厂的传统冰箱生产特点，聚焦新技术，聚焦行业前沿需求，为了保持食材新鲜和质量推出急冻柜和解冻柜创新的解决供应链和餐饮终端需求。

为了满足特定需求：捷富特商用研发和创造了如熟成柜，风干柜，恒温保鲜柜（新鲜食物长效保鲜），冰棍制作机等等功能性的制冷设备！

急速冷冻柜
BLAST CHILLER/FREEZER

产品特点 General Features

- 材质采用不锈钢
- 风冷制冷系统
- 高密度发泡箱体
- 欧洲品牌温控器
- 欧洲品牌压缩机
- 智能自动除霜系统
- 内箱采用边角圆弧设计，易于清洁
- 带磁性门封条的自动回归门
- 只需30分钟就能使柜内的温度从+30下降到-40℃
- 适合使用GN1/1 或者 400x600的烤盘，深度为65mm

产品细节 Product Details



1. 欧洲品牌温控器
2. 精致美观的门把手
3. 加厚高密度发泡层
4. 食物探针，测量冻品中心温度
5. 内置循环风机
6. 散热孔





BC-5T-32
5 pans



BC-5T-40
5 pans

平面图

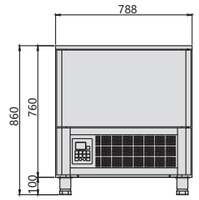

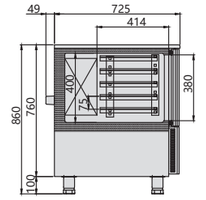

BC-5T-32

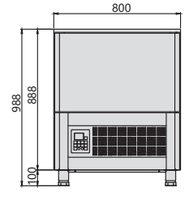

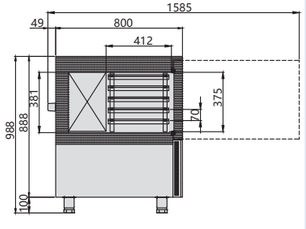

BC-5T-40

产品参数 Technical Data

型号	BC-3T	BC-5T-32	BC-5T-40
产品尺寸 (mm)	710×700×560	725×795×865	800×800×1000
包装尺寸 (mm)	790×780×660	800×880×1100	890×890×1100
温度范围 (℃)	+3 ~ -35	+30 ~ -32	+30 ~ -40
净重 (Kg)	66	70	75
容积 (L)	65 (3层)	90 (5层)	100 (5层)
额定功率 (W)	550	698	880
制冷类型	风冷	风冷	风冷

产品认证 Product Certification

CE LFGB UKCA REACH RoHS natural refrigerant.

* 我司有权利更改产品设计和配置，不会提前告知客户！

急速冷冻柜
BLAST CHILLER/FREEZER

产品特点 General Features

- 材质采用不锈钢
- 风冷制冷系统
- 高密度发泡箱体
- 欧洲品牌温控器
- 欧洲品牌压缩机
- 智能自动除霜系统
- 内箱采用边角圆弧设计，易于清洁
- 带磁性门封条的自动回归门
- 只需30分钟就能使柜内的温度从+30下降到-40℃
- 适合使用GN1/1 或者 400x600的烤盘，深度为65mm

产品细节 Product Details



适合使用GN1/1 或者 400x600的烤盘





BC-10T-32
10 pans



BC-10T-40
10 pans



BC-15T-40
15 pans

产品参数 Technical Data

型号	BC-10T-32	BC-10T-40	BC-15T-40
产品尺寸 (mm)	725×795×1400	800×800×1800	800×800×1960
包装尺寸 (mm)	800×880×1560	890×890×1880	890×890×2040
温度范围 (℃)	+30 ~ -32	+30 ~ -40	+30 ~ -40
净重 (Kg)	135	150	165
容积 (L)	188 (10层)	250 (10层)	280 (15层)
额定功率 (W)	1050	1800	1950
制冷类型	风冷	风冷	风冷

产品认证 Product Certification

CE EAC LFGB UKCA REACH RoHS natural refrigerant.

* 我司有权利更改产品设计和配置，不会提前告知客户！

平面图

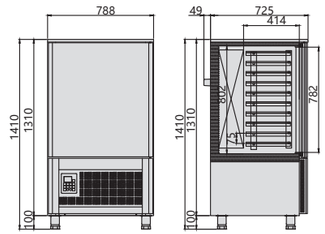

BC-10T-32

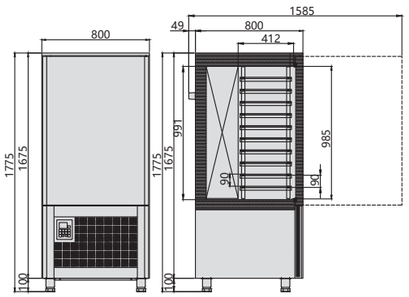

BC-10T-40

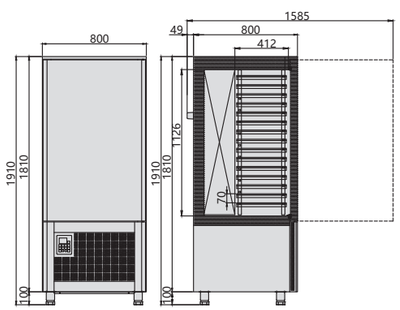

BC-15T-40

推入式速冻柜
PUSH-IN BLAST CHILLER/FREEZER

产品特点 General Features

- 高效急速冷藏冷冻
- 90℃到3℃ 90分钟，90℃到－18℃ 240分钟
- 高柜内外材质均采用食品安全级304不锈钢
- 强劲冷风循环系统，高效节能
- 进口品牌智能温控，精准检测柜体内温度，保证高效应用箱体板材模块化设计，可现场拼接安装
- 门框隐藏嵌入发热线，防冷凝水
- 把手带弹簧锁，高档安全
- 底座嵌入地板或外装不锈钢斜坡两种安装方式
- 适合推入2/1GN尺寸推车以及combi推车



产品参数 Technical Data

＊蒸发温度-10℃，环境温度43℃

型号	EJSK120	EJSK240	EJSK320	EJSK120C	EJSK240C	EJSK320C
温度范围 (℃)	+90~+3(90min) +90~−18(240min)	+90~+3(90min) +90~−18(240min)	+90~+3(90min) +90~−18(240min)	+90~+3(90min) +90~−18(240min)	+90~+3(90min) +90~−18(240min)	+90~+3(90min) +90~−18(240min)
产品尺寸 (mm)	1470×1250×2385	1470×2350×2385	1470×2350×2385	1670×1250×2385	1670×2350×2385	1670×2350×2385
开门深度 (mm)	2095	2095	2095	2136	2136	2136
容积 (L)	120	240	320	120	240	320
供电参数 (V/Hz/PH)	380/50/3	380/50/3	380/50/3	380/50/3	380/50/3	380/50/3
插头参数	N/A	N/A	N/A	N/A	N/A	N/A
额定功率 (W)	6500	13000	13000	6500	13000	13000
压缩机 (HP)	8	16	16	8	16	16
制冷剂	R404a	R404a	R404a	R404a	R404a	R404a
散热量 (W)	N/A	N/A	N/A	N/A	N/A	N/A
排水管径 (mm)	20	20	20	20	20	20

产品认证 Product Certification

CE CCC LFGB UKCA REACH RoHS natural refrigerant.

＊我司有权利更改产品设计和配置，不会提前告知客户！

产品列表

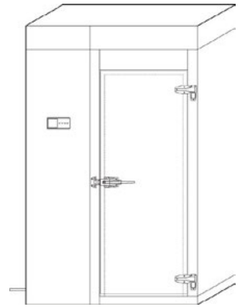

EJSK120

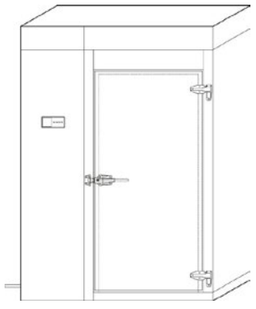

EJSK120C



推入式速冻柜作为一种高效、专业的低温冷冻设备，广泛应用于食品加工、冷链物流、餐饮中央厨房及大型商超等场景。其核心优势在于能够实现整托盘或整运输单元的快速、连续冷冻作业，显著提升冷冻效率与操作便捷性。传统速冻设备多采用分批吊挂或逐层装载方式，不仅耗时费力，还容易因频繁开关门导致冷量流失和温度波动。而整车推入式设计通过轨道系统将载有物料的推车整体推进冷冻舱内，实现无缝对接，最大限度减少外界热空气侵入，保障冷冻环境的稳定性。

静电解冻柜
ELECTROSTATIC DEFROSTING CABINET

产品特点 General Features

- 快速解冻，内外同时解冻，快速完成解冻。
- 肉质效果好，肉质鲜美，细胞膜不破，汁水丰富，营养最大限度保留。
- 无菌化冻，通过恒定的低温，有效减少细菌的滋生，保障食材安全。
- 自动保鲜排酸，解冻后，自动进入保鲜排酸模式，食材口感更好。

电场作用原理 Principle of electric field action



其原理主要是通过放电板放出低频率的静电波，通过静电波对水分子施加影响，令水分子产生共振，并令水分子团细小化，激活水分子。生命体70%以上是由水分子构成，激活水分子等同激活细胞。通过让食材细胞进行细微的振动，令细胞活化，从而达到延长食材保鲜时间，抑制细菌的增值，大幅减少食材的劣化速度，实现食材延长保存与保鲜。电场保鲜主要应用于电场软冷冻、电场解冻、电场冷冻中。

产品参数 Technical Data

型号	解冻柜
产品尺寸 (mm)	1400×570×700
制冷剂/容量 (g)	R290/138g
温度范围 (℃)	+1~+8
净重 (Kg)	90
容积 (L)	160
额定功率 (W)	3120
额定电压 (V)	220~240
额定频率 (Hz)	50

产品认证 Product Certification

CE LFGB UKCA REACH RoHS natural refrigerant

* 我司有权利更改产品设计和配置，不会提前告知客户！



应用广泛适合解冻大部分常见食材


牛肉


羊肉


猪肉


鸡肉


鸭肉


鹅肉


海鲜


淡水鱼

特色概述

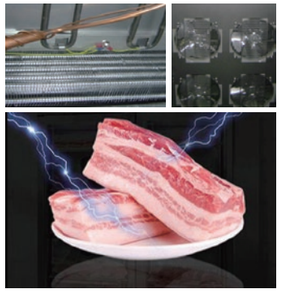

1. 制冷/加热系统的智能切换，精确控制柜内温度运行范围（0℃~3 ℃ ）
2. 强劲、高效的内循环气流系统，保障产品的解冻性能

备选项

1. 背及底部材质可选用304不锈钢
2. 可选用发热膜玻璃门
3. 可选装万向滑轮或不锈钢裙脚/不锈钢踢脚板
4. 可选220V/60HZ/1PH供电模式

常规款挂肉柜
MEAT DISPLAY UPRIGHT CABINET (Type A)

产品特点 General Features

- 材质采用不锈钢
- 直冷制冷方式
- 高密度发泡箱体
- 欧洲品牌电子温控器
- 欧洲品牌压缩机
- 自动除霜
- 带磁性门封条的自动回归门
- 可调节搁物架
- 可换玻璃门
- 可换子弹脚或脚轮
- 可定做Led 灯
- 冷冻型号门边框装发热丝,保持柜门不漏冷，不凝露

产品细节 Product Details







1. 欧洲品牌温控器
2. 灯光照明
3. 加大承重杆，超高承重，不易变形



加粗承重杆　环保发泡层　LED灯光照明

不锈钢面板　高效制冷　品牌压缩机

平面图

正视图

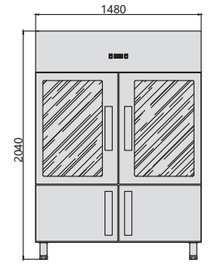

俯视图

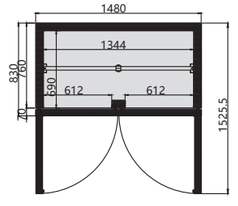

侧视图

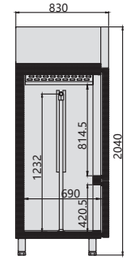

产品参数 Technical Data

型号	GN1410TN/MDG
产品尺寸 (mm)	1480 × 830 × 2040
冷煤类型	R290
温度范围 (℃)	−5~+5
净重 (Kg)	197
容积 (L)	1285
额定功率 (W)	412
制冷类型	直冷

产品认证 Product Certification

CE　LFGB　UKCA　REACH　RoHS　natural refrigerant.

* 我司有权利更改产品设计和配置，不会提前告知客户！

下置款挂肉柜
UNIT DOWN MEAT DISPLAY CABINET (Type B)

产品特点 General Features

- 材质采用不锈钢
- 直冷制冷方式（无风）
- 高密度发泡箱体
- 欧洲品牌电子温控器
- 欧洲品牌压缩机
- 带磁性门封条的自动回归门
- 可换子弹脚或脚轮
- 制冷机组下置
- 内含T型挂杆
- LED灯光照明
- 前后可视玻璃
- 可选上置蒸发器与侧置双蒸发器

产品细节 Product Details







1. 欧洲品牌温控器
2. LED灯光照明
3. 加大承重杆，超高承重，不易变形

产品参数 Technical Data

型号	GN1410/MDG
产品尺寸 (mm)	1480 × 830 × 2040
冷煤类型	R290
温度范围 (℃)	−5 ~ +5
净重 (Kg)	212
容积 (L)	1225
额定功率 (W)	412
制冷类型	直冷

产品认证 Product Certification

CE CCC LFGB UKCA REACH RoHS natural refrigerant.

* 我司有权利更改产品设计和配置，不会提前告知客户！







平面图

正视图

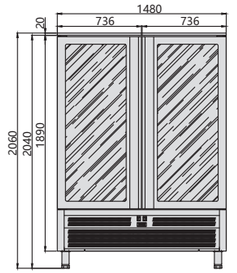

背视图

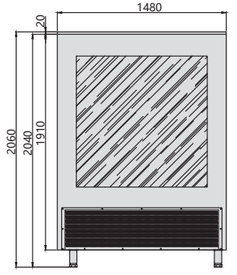

侧视图

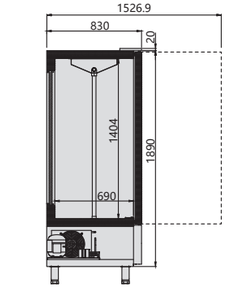

晾鸭（胚）柜
AIR DRYING CABINET

产品特点 General Features

- 高效机组，全铜两器。
- 智能冷藏除湿一体温控器。
- 板材：内外箱0.5mm厚201#联众不锈钢。
- 控制面板：0.8mm厚。
- 环保发泡料整体高密度发泡层60mm, 保温效果极佳。
- 双层中空防雾玻璃门
- 高亮LED灯。
- 配4根晾鸭杆，高转速强劲风干风机，配接油盘。

产品细节 Product Details



1. 高转速强劲风干风机，循环冷热风干
2. 按钮式数码控制面板
3. 高亮LED灯



JF1200C

解冻　风干　保鲜



适用于烧鸭、烧鸡、烧鹅、乳猪、广式烧腊等食品。

平面图

正视图

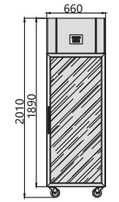

JF600C

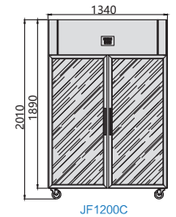

JF1200C

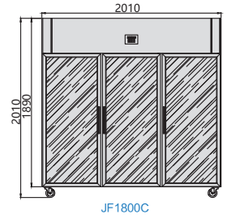

JF1800C

侧视图

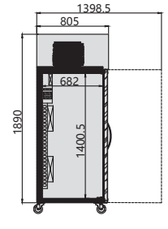

产品参数 Technical Data

型号	JF600C	JF1200C	JF1800C
产品尺寸 (mm)	660×800×2040	1340×800×2040	2010×800×2040
冷煤类型	R290	R290	R290
温度范围 (℃)	0~+25	0~+25	0~+25
净重 (Kg)	105	201	–
容积 (L)	500	1000	1600
额定功率 (W)	600	1000	1200
制冷类型	冷热风干	冷热风干	冷热风干

产品认证 Product Certification

CE　LFGB　UKCA　REACH　RoHS　natural refrigerant



JF600C



JF1800C

* 我司有权利更改产品设计和配置，不会提前告知客户！

牛肉熟成柜
DRY AGER

产品特点 General Features

- 搭载智能控温系统，无需人工监控，冻而不僵，智能恒温
- 内置温度、湿度双重感应器
- 智能调控湿度，营选良好熟成环境
- 短波紫外线强杀菌，有效防止细菌传播
- 材质采用不锈钢
- 风冷制冷系统
- 高密度发泡箱体
- 欧洲品牌温控器
- 欧洲品牌压缩机
- 内箱采用边角圆弧设计，易于清洁
- 带磁性门封条的自动回归门
- LED灯光照明

产品细节 Product Details



1. 欧洲品牌温控器
2. 内箱采用镜面不锈钢
3. 内箱配有LED灯管
4. 可调节搁物架
5. 精致门锁
6. 多重门封条



产品参数 Technical Data

型号	DA650TN
产品尺寸 (mm)	740 × 830 × 2040
冷煤类型	R290
温度范围 (℃)	0~+4
湿度范围 (%)	60~85
净重 (Kg)	160
容积 (L)	600
额定功率 (W)	520
制冷类型	风冷

产品认证 Product Certification

CE LFGB UKCA REACH RoHS natural refrigerant.

* 我司有权利更改产品设计和配置，不会提前告知客户

性能特点

智能控温 · 智能控湿 · 循环风冷
低肉质损耗 · 高效熟成技术 · LED灯光照明
风冷无霜 · 静音风扇 · 环保发泡层
品牌压缩机 · 除雾玻璃 · 不锈钢面板

外观

黑色 · RAL & PANTONE

内部

不锈钢



时间匠造，风味升华

牛肉熟成柜，美味的终极答案

这不仅是储藏，而更是唤醒。
牛肉熟成柜，以精准的0~4℃低温、60~85%的恒湿境界，和恰到好处的空气循环，复现顶级干式熟成环境。像一位严谨的匠人，助您将优质牛肉，升华至巅峰之境。



展示柜系列

Showcase series

在酒店与特色餐饮行业精细化运营的时代浪潮下，制冷设备早已突破传统“低温保存”的单一功能范畴，成为影响服务品质、运营成本与品牌口碑的核心要素。酒店，宴会菜品的精准温控需求、特色餐厅小众食材的保鲜特性，以及后厨空间的异形布局，都对制冷设备的适配性提出了严苛挑战。标准化设备难以满足个性化场景需求，而定制化制冷解决方案凭借其灵活的容量规划、精准的温区调控、节能降耗的技术优势，不仅能优化食材存储周期与品质，更可通过空间利用效率提升、能耗成本降低，为企业创造显著的经济效益与品牌价值。选择定制化制冷设备，即是选择一条以科技赋能行业升级、以专业服务驱动商业成功的创新路径。

直角玻璃款蛋糕柜（镜钢款）
RECTANGULAR CAKE SHOWCASE (Mirror S/S)

产品特点 General Features

- 进口压缩机
- 全铜管制造
- 强效制冷，风冷无霜
- 数码控温，微电脑智能精准控温
- LED灯光照明，高端大气，美食更清淅
- 优质不锈钢底座，不生锈坚固耐用
- 不锈钢层架，承重力强，可上下调节不锈铁钢层架
- 双层中空玻璃移门，锁冷效果好，节能更省电

产品细节 Product Details



1. 欧洲品牌温控器
2. 双层中空玻璃移动门
3. LED灯光照明
4. 可上下调节不锈铁钢层架
5. 玻璃拼接方法：T型
6. 玻璃拼接方法：H型



产品参数 Technical Data

型号	FCS90R2M	FCS100R2M	FCS120R2M	FCS150R2M	FCS180R2M
产品尺寸 (mm)	900×680×1200	1000×680×1200	1200×680×1200	1500×680×1200	1800×680×1200
温度范围 (℃)	+2~+8	+2~+8	+2~+8	+2~+8	+2~+8
容积 (L)	349	388	466	583	700
额定功率 (W)	260	277	505	586	760
电流 (A)	1.5	1.57	2.9	3.3	4.2
净重 (Kg)	185	205	215	245	290
电压 (V)	220	220	220	220	220
气候类型	T	T	T	T	T
制冷剂/容量 (g)	R290/95	R290/100	R290/170	R290/180	R290/240

产品认证 Product Certification

CE · CCC · LFGB · UKCA · REACH · RoHS · natural refrigerant.

* 我司有权利更改产品设计和配置，不会提前告知客户！

平面图

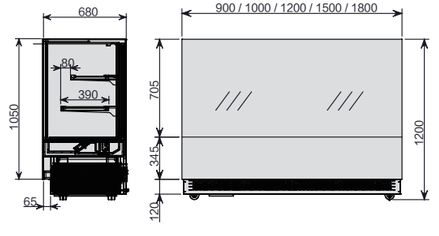

优质不锈钢面板

- 银色拉丝不锈钢
- 白镜面不锈钢
- 黑色拉丝不锈钢
- 黑镜面不锈钢

LED灯光照明

- 白色
- 暖色

直角玻璃款蛋糕柜（黑色款）
RECTANGULAR CAKE SHOWCASE (Black color steel)

产品特点 General Features

- 进口压缩机
- 全铜管制造
- 强效制冷，风冷无霜
- 数码控温，微电脑智能精准控温
- LED灯光照明，高端大气，美食更清淅
- 优质不锈钢底座，不生锈坚固耐用
- 不锈钢层架，承重力强，可上下调节不锈铁钢层架
- 双层中空玻璃移门，锁冷效果好，节能更省电

产品细节 Product Details



1. 欧洲品牌温控器
2. 双层中空玻璃移动门
3. LED灯光照明
4. 可上下调节不锈铁钢层架
5. 玻璃拼接方法：T型
6. 玻璃拼接方法：H型



产品参数 Technical Data

型号	FCS90R3M	FCS100R3M	FCS120R3M	FCS150R3M	FCS180R3M
产品尺寸 (mm)	900×680×1300	1000×680×1300	1200×680×1300	1500×680×1300	1800×680×1300
温度范围 (℃)	+2~+8	+2~+8	+2~+8	+2~+8	+2~+8
容积 (L)	409	455	546	684	821
额定功率 (W)	222	295	525	760	805
电流 (A)	1.33	1.64	2.99	4.3	4.24
净重 (Kg)	190	215	230	265	320
电压 (V)	220	220	220	220	220
气候类型	T	T	T	T	T
制冷剂/容量 (g)	R290/95	R290/110	R290/190	R290/210	R290/240

产品认证 Product Certification

CE　CCC　LFGB　UKCA　REACH　RoHS　natural refrigerant.

* 我司有权利更改产品设计和配置，不会提前告知客户！

平面图

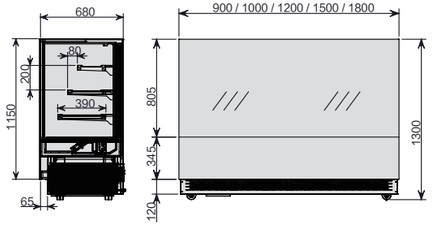

优质不锈钢面板

- 银色拉丝不锈钢
- 白镜面不锈钢
- 黑色拉丝不锈钢
- 黑镜面不锈钢

LED灯光照明

- 白色
- 暖色

圆弧玻璃款蛋糕柜（镜钢款）
CURVED GLASS CAKE SHOWCASE (Mirror S/S)

产品特点 General Features

- 进口压缩机
- 全铜管制造
- 强效制冷，风冷无霜
- 数码控温，微电脑智能精准控温
- LED灯光照明，高端大气，美食更清淅
- 优质不锈钢底座，不生锈坚固耐用
- 不锈钢层架，承重力强，可上下调节不锈铁钢层架
- 双层中空玻璃移门，锁冷效果好，节能更省电

产品细节 Product Details







1. LED灯光照明
2. 欧洲品牌温控器
3. 弧形双层中空钢化玻璃



产品参数 Technical Data

型号	FCS90C2M	FCS100C2M	FCS120C2M	FCS150C2M	FCS180C2M
产品尺寸 (mm)	900×680×1200	1000×680×1200	1200×680×1200	1500×680×1200	1800×680×1200
温度范围 (℃)	+2~+8	+2~+8	+2~+8	+2~+8	+2~+8
容积 (L)	–	–	–	–	–
额定功率 (W)	–	260	500	–	–
电流 (A)	–	1.48	2.8	–	–
净重 (Kg)	–	190	205	–	–
电压 (V)	220	220	220	220	220
气候类型	T	T	T	T	T
制冷剂/容量 (g)	R290/–	R290/100	R290/180	R290/–	R290/–

产品认证 Product Certification

CE LFGB UKCA REACH RoHS natural refrigerant.

* 我司有权利更改产品设计和配置，不会提前告知客户！

平面图

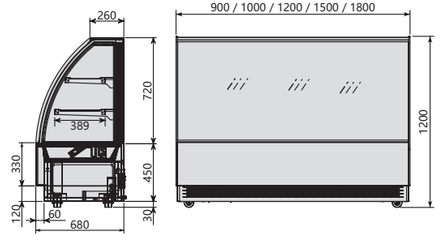

优质不锈钢面板

- 银色拉丝不锈钢
- 白镜面不锈钢
- 黑色拉丝不锈钢
- 黑镜面不锈钢

LED灯光照明

- 白色
- 暖色

圆弧玻璃款蛋糕柜（黑色款）
CURVED GLASS CAKE SHOWCASE (Black color steel)

产品特点 General Features

- 进口压缩机
- 全铜管制造
- 强效制冷，风冷无霜
- 数码控温，微电脑智能精准控温
- LED灯光照明，高端大气，美食更清淅
- 优质不锈钢底座，不生锈坚固耐用
- 不锈钢层架，承重力强，可上下调节不锈铁钢层架
- 双层中空玻璃移门，锁冷效果好，节能更省电

产品细节 Product Details





1. LED灯光照明
2. 可上下调节不锈铁钢层架
3. 弧形双层中空钢化玻璃



产品参数 Technical Data

型号	FCS90C3M	FCS100C3M	FCS120C3M	FCS150C3M	FCS180C3M
产品尺寸 (mm)	900×680×1300	1000×680×1300	1200×680×1300	1500×680×1300	1800×680×1300
温度范围 (℃)	+2~+8	+2~+8	+2~+8	+2~+8	+2~+8
容积 (L)	–	–	–	–	–
额定功率 (W)	–	283	517	752	–
电流 (A)	–	1.8	2.9	4.3	–
净重 (Kg)	–	200	215	250	–
电压 (V)	220	220	220	220	220
气候类型	T	T	T	T	T
制冷剂/容量 (g)	R290/–	R290/110	R290/190	R290/180	–

产品认证 Product Certification

CE CCC LFGB UKCA REACH RoHS natural refrigerant.

* 我司有权利更改产品设计和配置，不会提前告知客户！

平面图

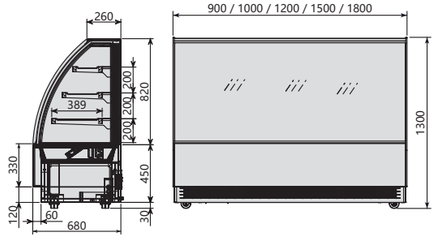

优质不锈钢面板

- 银色拉丝不锈钢
- 白镜面不锈钢
- 黑色拉丝不锈钢
- 黑镜面不锈钢

LED灯光照明

- 白色
- 暖色

冰淇淋展示柜
ICE CREAM SHOWCASE

R290 −10~−22℃

产品特点 General Features

- 欧洲品牌温控器
- 欧洲品牌压缩机，科学配置全封闭制冷机组，高效、低耗、噪音低
- 超透电加热玻璃，省电不起雾，配备高显指LED软灯带，展示效果好
- 单排或双排设计，口味丰富，体积小，方便员工操作
- GN份数盆、意大利盆、雪糕插板等多种选配，外观颜色、logo可定制，满足店主个性化需求
- 利落直角设计，各口味冰淇淋在柜内一字排开，视觉冲击力强，适配精品烘焙、饮品店铺增项
- 优质大理石底座，抗冲击双层防爆玻璃
- 调节脚、万向轮多种配置，方便移动及定位

产品细节 Product Details



1. 欧洲品牌温控器
2. 隐藏式LED灯管
3. 内部温度显示器
4. GN份数盘
5. 带把手玻璃移动门
6. 加厚防爆玻璃







平面图

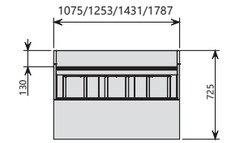

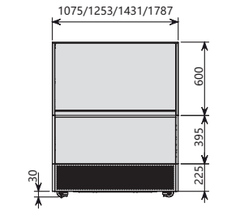

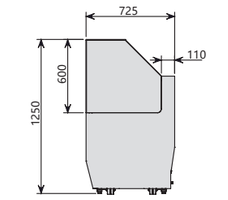

ICFD5X1−3 ICFD6X1−3 ICFD7X1−3 ICFD9X1−3

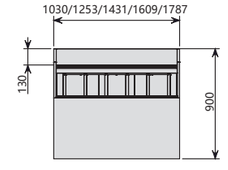

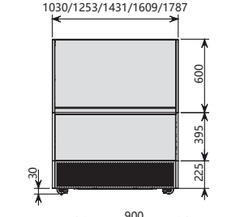

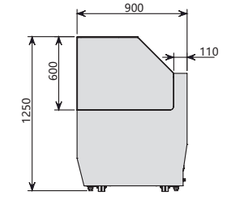

ICFD10X1−4 ICFD12X1−4 ICFD14X1−4
ICFD16X1−4 ICFD18X1−4

产品参数 Technical Data

型号	ICFD5X1−3	ICFD6X1−3	ICFD7X1−3	ICFD9X1−3
产品尺寸 (mm)	1075×725×1250	1253×725×1250	1431×725×1250	1787×725×1250
包装尺寸 (mm)	1175×820×1440	1350×830×1460	1530×820×1440	1880×825×1410
份数盘	GN1/3×5	GN1/3×6	GN1/3×7	GN1/3×9
电源 (V/PH/HZ)	220/1/50	220/1/50	220/1/50	220/1/50
净重(kg) / 毛重(kg) / 功率(W)	170/200/900	184/215/1030	215/251/1160	251/290/1250

型号	ICFD10X1−4	ICFD12X1−4	ICFD14X1−4	ICFD16X1−4	ICFD18X1−4
产品尺寸 (mm)	1030×900×1250	1253×900×1250	1431×900×1250	1609×900×1250	1787×900×1250
包装尺寸 (mm)	1145×1000×1440	1350×995×1410	1525×990×1440	1775×1145×1460	1860×1155×1440
份数盘	GN1/4×10	GN1/4×12	GN1/4×14	GN1/4×16	GN1/4×18
电源 (V/PH/HZ)	220/1/50	220/1/50	220/1/50	220/1/50	220/1/50
净重(kg) / 毛重(kg) / 功率(W)	190/225/970	220/245/1050	–	260/300/1350	280/330/1400

产品认证 Product Certification

CE CCC LFGB UKCA REACH RoHS natural refrigerant.

* 我司有权利更改产品设计和配置，不会提前告知客户！

嵌入式桶装冰淇淋展示柜
EMBEDDED BUCKET ICE CREAM SHOWCASE

产品特点 General Features

- 欧洲品牌温控器
- 欧洲品牌压缩机
- 任意角度悬停设计
- 高通透电加热钢化玻璃
- 定制耐用铰链/定制LED环绕灯带
- 可视性棒，高通透电加热除雾玻璃，可视性强，展示效果好
- 超前设计理念，后进风后散热，可做吧台一体化，嵌入式设计，节省空间，适配各种高端酒店、格调冰淇淋店
- 超大容量，超大容量设计，支持选配双层桶配置，轻松实现上层售卖、下层储货备货的灵活运营。
- 制冷性能强劲，运行稳定，桶内温度均匀，Gelato状态在线

产品细节 Product Details







1. 欧洲品牌温控器
2. 高通透电加热钢化玻璃
3. 任意角度悬停设计







T4G　T6G　T8G　T10G　T12G

产品参数 Technical Data

型号	T4G	T6G	T8G	T10G	T12G
产品尺寸 (mm)	678×660×880	928×660×880	1178×660×880	1428×660×880	1678×660×880
温度范围 (℃)	−8~−22	−8~−22	−8~−22	−8~−22	−8~−22
电源 (V/PH/HZ)	220/1/50	220/1/50	220/1/50	220/1/50	220/1/50
毛重/净重 (Kg)	110/115	110/126	134/152	180/220	195/248
额定功率 (W)	490	510	590	900	950
3.5L圆桶 (203*125H)	8	12	16	20	24
7L圆桶 (203*250H)	4	6	8	10	12

产品认证 Product Certification

CE　LFGB　UKCA　REACH　RoHS　natural refrigerant.

* 我司有权利更改产品设计和配置，不会提前告知客户！

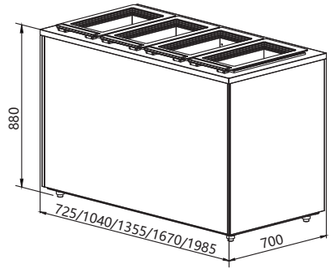

选配方案

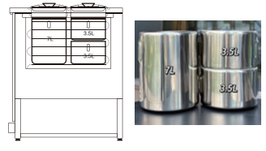

单双层可选



洗勺装置

台下式饮料柜
UNDER-COUNTER BEVERAGE CABINET

产品特点 General Features

- 材质采用不锈钢
- 风冷制冷系统
- 高密度发泡箱体
- 欧洲品牌温控器
- R290制冷系统
- 自动回归双层中空玻璃门
- 可拆卸磁性门封条
- 双层上下可调搁物架
- 可开关LED灯光
- 灯光颜色有白光和蓝光

产品细节 Product Details



1. 欧洲品牌温控器
2. 双层上下可调搁物架
3. 精致门锁
4. 门把手可选
5. 内置循环风机制冷
6. 磁性门封条



GN1100TN-W



GN2100TN-W



GN3100TN-W

自动回弹门　环保发泡层　LED灯光照明

不锈钢面板　高效制冷　品牌压缩机

平面图

正视图

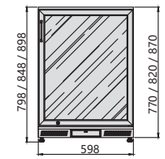

GN1100TN-W

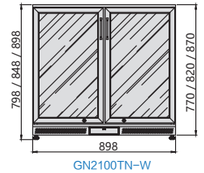

GN2100TN-W

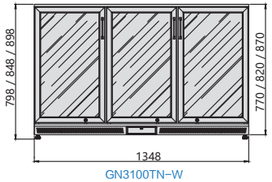

GN3100TN-W

侧视图

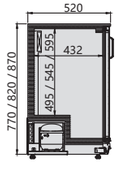

产品参数 Technical Data

型号	GN1100TN-W	GN2100TN-W	GN3100TN-W
产品尺寸 (mm)	600 × 520 × (800/850/900)	900 × 520 × (800/850/900)	1350 × 520 × (800/850/900)
包装尺寸 (mm)	650 × 570 × (880/930/980)	950 × 570 × (880/930/980)	1400 × 570 × (880/930/980)
温度范围 (℃)	0~+10	0~+10	0~+10
净重 (Kg)	44/48/52	57/62/68	73/80/88
容积 (L)	110/120/130	170/185/205	265/290/320
额定功率 (W)	180	230	265
制冷类型	风冷	风冷	风冷

产品认证 Product Certification

CE　LFGB　UK CA　REACH　RoHS　natural refrigerant.

* 我司有权利更改产品设计和配置，不会提前告知客户！



6

其它系列

Ohter series

本系列包含储冰柜与固体废物柜两款专业制冷设备，针对商业场景的高效存储与环保处理需求设计，兼顾性能稳定性与使用便捷性。储冰柜专为大量用冰场景打造，智能自动除霜系统与LED灯光照明提升使用体验，大容量设计满足持续供冰需求，适用于餐饮、酒店、冷链等高频用冰场景。固体废物柜聚焦环保与适应性，尤其适合高温或高湿地区的医疗、餐饮、社区等场景的废弃物暂存，兼顾卫生与合规需求。两款设备均以可靠性能为核心，为商业运营提供专业制冷解决方案。

储冰柜
ICE MERCHANDISERS

产品特点 General Features

材质采用白色喷涂板；风冷制冷系统；高密度发泡箱体；欧洲品牌温控器；欧洲品牌压缩机；智能自动除霜系统；大容量储冰；LED灯光照明。

产品细节 Product Details


内置温度感应器


LED灯光照明


不锈钢门


玻璃门

产品参数 Technical Data

型号	产品尺寸 (mm)	温度范围 (℃)	净重 (Kg)	容积 (L)	额定功率 (W)	制冷类型	门尺寸 (mm)
ICE300	915×765×2065	−14 ~ −18	125	680	470	R290	640×1150
ICE420	1220×765×2065	−14 ~ −18	145	880	620	R290	710×1150
ICE630	1570×765×2065	−14 ~ −18	185	1200	920	R290	710×1150
ICE300G	915×765×2065	−14 ~ −18	125	680	470	R290	640×1150
ICE420G	1220×765×2065	−14 ~ −18	145	880	620	R290	710×1150
ICE630G	1570×765×2065	−14 ~ −18	185	1200	920	R290	710×1150
ICE380	1220×890×1900	−14 ~ −18	155	900	620	R290	690×690
ICE600	1830×890×1900	−14 ~ −18	205	1500	1050	R290	690×690
ICE650	1830×765×2065	−14 ~ −18	195	1500	1050	R290	640×1150
ICE670	1570×890×2065	−14 ~ −18	175	1200	1000	R290	640×1150
ICE750	1830×890×2065	−14 ~ −18	210	1550	1050	R290	640×1150
ICE850	2130×890×2065	−14 ~ −18	230	1650	1100	R290	710×1150
ICE1000	2250×890×2065	−14 ~ −18	250	1850	1100	R290	710×1150
ICE650G	1830×765×2065	−14 ~ −18	195	1500	1050	R290	640×1150
ICE670G	1570×890×2065	−14 ~ −18	175	1200	1000	R290	640×1150
ICE750G	1830×890×2065	−14 ~ −18	210	1550	1050	R290	640×1150
ICE850G	2130×890×2065	−14 ~ −18	230	1650	1100	R290	710×1150
ICE1000G	2250×890×2065	−14 ~ −18	250	1850	1100	R290	710×1150

产品认证 Product Certification

CE LFGB UK CA REACH RoHS natural refrigerant.

* 我司有权利更改产品设计和配置，不会提前告知客户！


ICE300 ICE420 ICE630


ICE300G ICE420G ICE630G



ICE380



ICE600



ICE650 ICE670 ICE750 ICE850 ICE1000



ICE650G ICE670G ICE750G ICE850G ICE1000G

固体废物柜
SOLID WASTE REFRIGERATOR

产品特点 General Features

内置冷却：自动除箱和容霜水用热气蒸发，制冷机组适用于环境温度43℃，插电使用

产品细节 Product Details


欧洲品牌温控器


液压式翻盖


配带门锁钥匙


密封门封条

产品参数 Technical Data

型号	SGC12001	SGC12002	SGC12003
产品尺寸 (mm)	1140×730×1125mm	1710×730×1125mm	2380×730×1125mm
开盖高度 (mm)	1450mm	1450mm	1450mm
开门深度 (mm)	1310mm	1310mm	1310mm
温度范围 (℃)	+2℃/+15℃	+2℃/+15℃	+2℃/+15℃
总容量 (L)	340L	750L	1150L
容量 (L)	1×120L	2×120L	3×120L
负载 (W/V)	440W/230V	440W/230V	580W/230V
耗电量 (KW/H)	1.9KW/24H	1.9KW/24H	1.9KW/24H

型号	SGC24001	SGC24002	SGC24003
产品尺寸 (mm)	1140×925×1250mm	1910×925×1250mm	2680×925×1250mm
开盖高度 (mm)	1590mm	1590mm	1590mm
开门深度 (mm)	1460mm	1460mm	1460mm
温度范围 (℃)	+2℃/+15℃	+2℃/+15℃	+2℃/+15℃
总容量 (L)	520L	1120L	1710L
容量 (L)	1×240L	2×240L	3×240L
负载 (W/V)	440W/230V	440W/230V	580W/230V
耗电量 (KW/H)	1.9KW/24H	1.9KW/24H	1.9KW/24H

产品认证 Product Certification

CE LFGB UK CA REACH RoHS natural refrigerant.

* 我司有权利更改产品设计和配置，不会提前告知客户！







